

Verticales





NOVADECO



S4203DECO



S4203DECO

COMPOSICIÓN	PESO	ESPESOR	RESISTENCIA AL FUEGO	FACTOR DE APERTURA	ANCHO	MANTENIMIENTO
						
36% POLIÉSTER 64% PVC	420 gr./m ²	0,49 mm.	IGNÍFUGO M1	3%	250 cms. 89 mms. 127 mms.	LIMPIEZA CON PAÑO HÚMEDO

S4203DECO

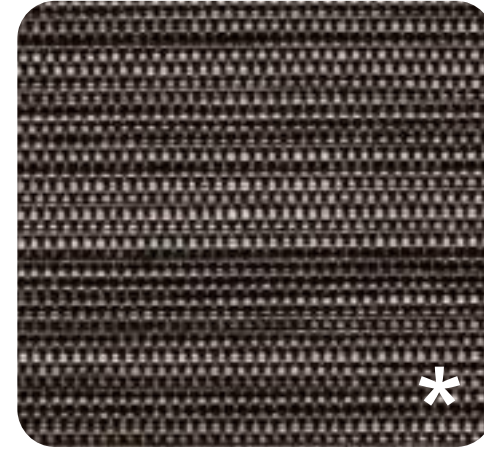

2

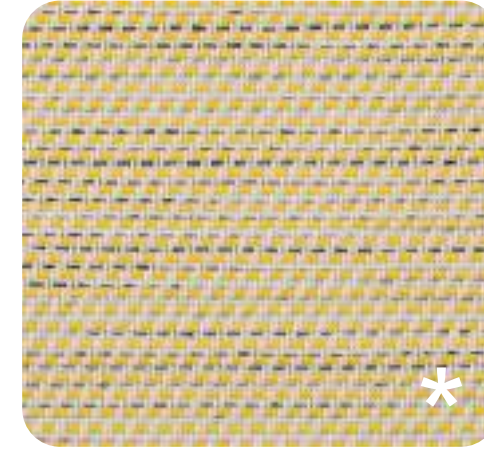

31

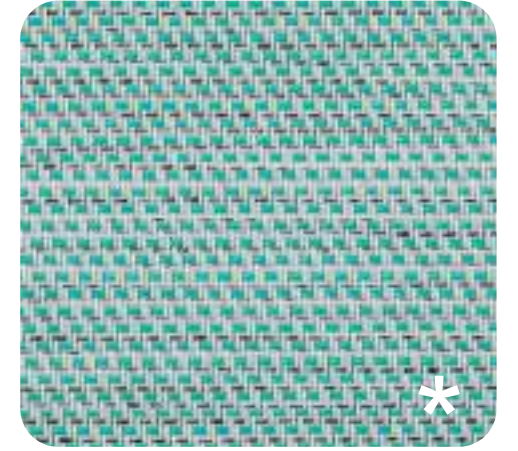

32

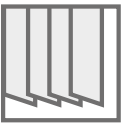
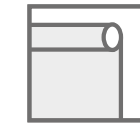



S3805 DECO



S3805 DECO

COMPOSICIÓN	PESO	ESPEJOR	RESISTENCIA AL FUEGO	FACTOR DE APERTURA	ANCHO	MANTENIMIENTO
36% FIBRA DE VÍDRIO 64% PVC	380 gr./m ²	0,47 mm.	IGNÍFUGO M1	5%	250 cms. 89 mms. 127 mms.	LIMPIEZA CON PAÑO HÚMEDO

S3805 DECO



5

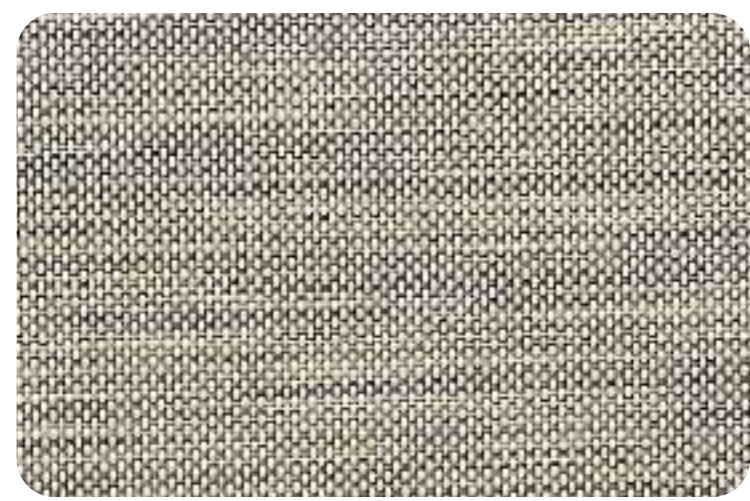

1



2



3

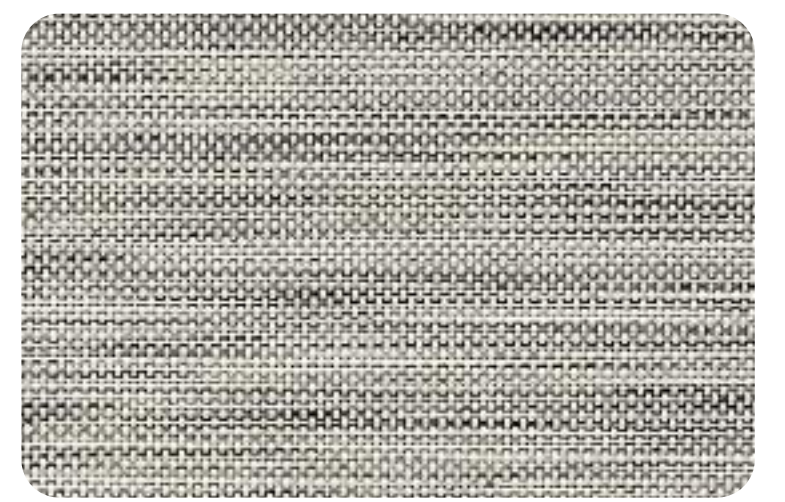

4

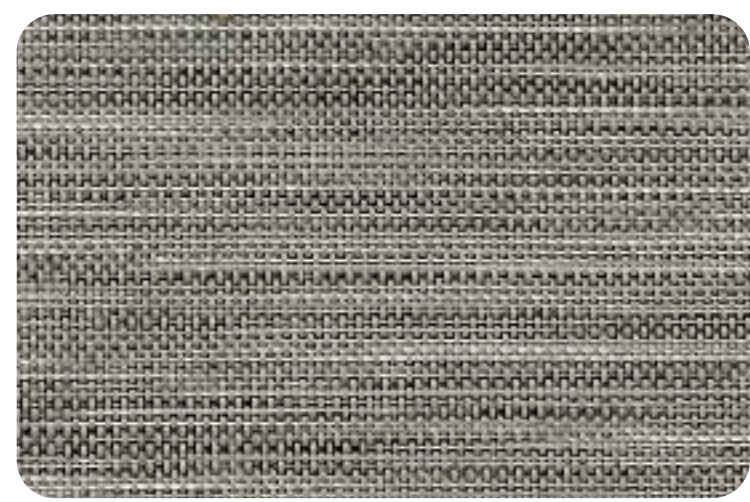

5

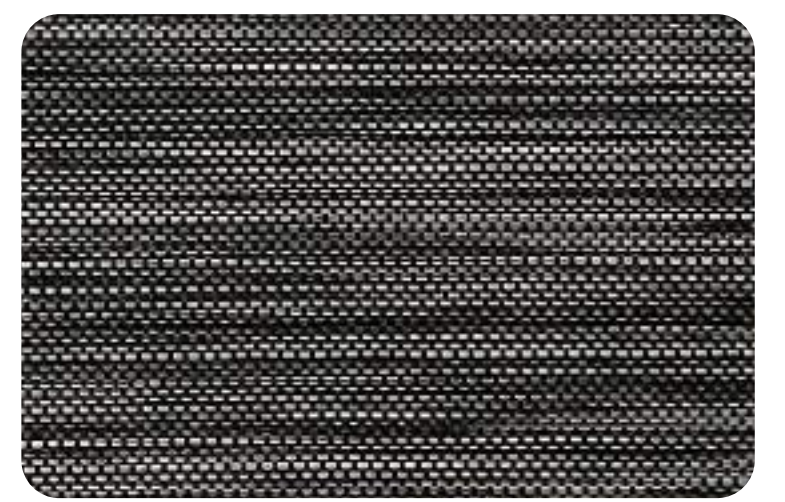

6



NIL

COMPOSICIÓN	PESO	ESPELOR	RESISTENCIA AL FUEGO	TRANSPARENCIA	ANCHO	MANTENIMIENTO
%						
100% POLIÉSTER (TREVIRA CS)	155 gr./m ²	0,38 mm.	IGNÍFUGO M1/B1/C1 NFPA 701 B-s1, d0	B SEMITRANSLÚCIDO	240 cms 89 mms. 127 mms.	LIMPIEZA CON PAÑO HÚMEDO



NIL ALU

COMPOSICIÓN	PESO	ESPELOR	RESISTENCIA AL FUEGO	TRANSPARENCIA	ANCHO	MANTENIMIENTO
%						
100% POLIÉSTER (TREVIRA CS)	155 gr./m ²	0,38 mm.	IGNÍFUGO M1/B1/C1 NFPA 701 B-s1, d0	B SEMITRANSLÚCIDO	240 cms 89 mms. 127 mms.	LIMPIEZA CON PAÑO HÚMEDO



NIL BO

COMPOSICIÓN	PESO	ESPELOR	RESISTENCIA AL FUEGO	TRANSPARENCIA	ANCHO	MANTENIMIENTO
%						
100% POLIÉSTER (TREVIRA CS)	340 gr./m ²	0,47 mm.	IGNÍFUGO B1/C1	D OPACO	240 cms 89 mms. 127 mms.	LIMPIEZA CON PAÑO HÚMEDO



NIL
NIL ALU
NIL BO



NIL

NIL ALU

NIL BO

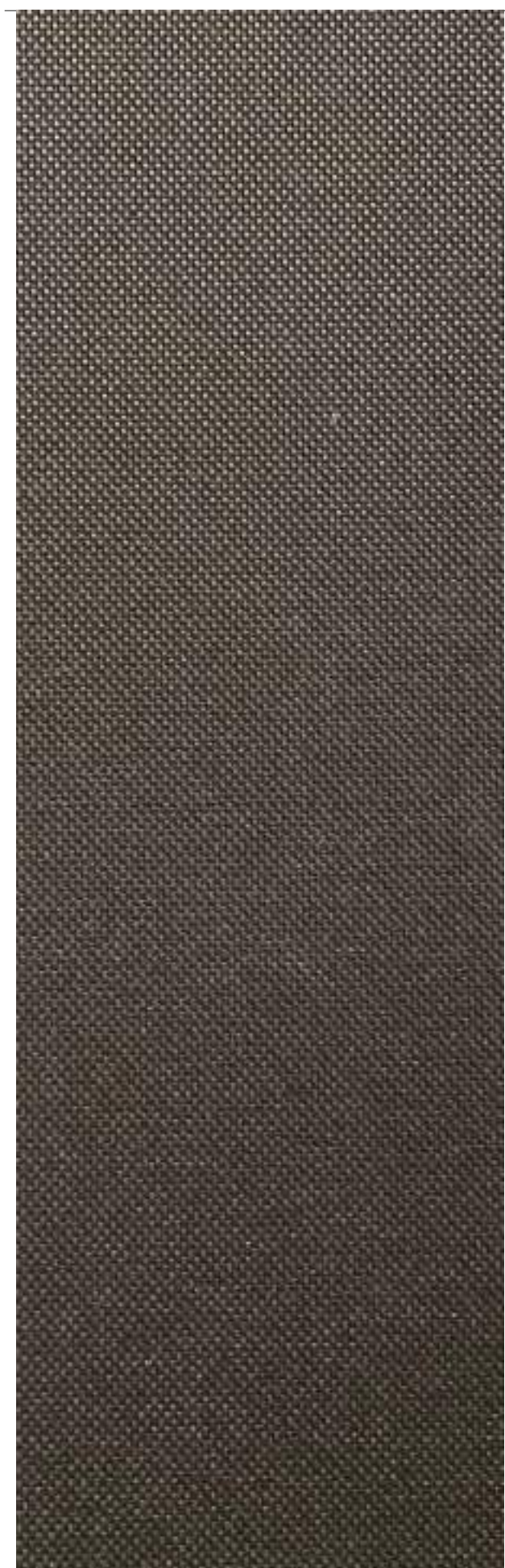

1



2



3



4



5



6



7

NIL (AÑADIR EL NÚMERO DEL COLOR DESEADO)

1

NIL ALU (AÑADIR EL NÚMERO DEL COLOR DESEADO)

4

NOTA: EN LA COLECCIÓN SILK ALU, Y DEBIDO AL METALIZADO, LOS COLORES PUEDEN SUFRIR CIERTAS VARIACIONES, ESPECIALMENTE LOS COLORES 1 Y 2.

NIL BO (AÑADIR EL NÚMERO DEL COLOR DESEADO)

7



S4203
S700BO



S4203

COMPOSICIÓN	PESO	ESPESOR	RESISTENCIA AL FUEGO	FACTOR DE APERTURA	ANCHO	MANTENIMIENTO
36% FIBRA DE VÍDRIO 64% PVC	420 gr./m ² ± 5%	0,50 mm.	M1 (F) NFP 92 503 B1 (DE) DIN 4102-1 B5 (GB) 476 Pt 6-7 Class 0 EUROCLASS C-s3-do (EU) en 13501-1 IMO-MED 2014/90/eu	3%	320 cms. 89 mms. 127 mms.	LIMPIEZA CON PAÑO HÚMEDO

S700BO

COMPOSICIÓN	PESO	ESPESOR	RESISTENCIA AL FUEGO	FACTOR DE APERTURA	ANCHO	MANTENIMIENTO
100% FIBRA DE VÍDRIO RECUBIERTA, FLOCADO	700 gr./m ² ± 10%	0,55 mm. ± 10%	M1 (F) NFP 92 503 B1 (DE) DIN 4102-1 B5 (GB) 476 Pt 6-7 Class 0 PCS: 15,3 MT/KG (9,03 a 9,94 MT/M ²) EUROCLASS C-s3-do (EU) en 13501-1 IMO-MED 2014/90/eu	BLACK OUT - OPACO 100% a 100.000 LUX (500W)	250 cms.	LIMPIEZA CON PAÑO HÚMEDO

S4203

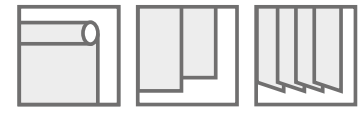

S4203 (AÑADIR EL NÚMERO DEL COLOR DESEADO)

2

S700BO

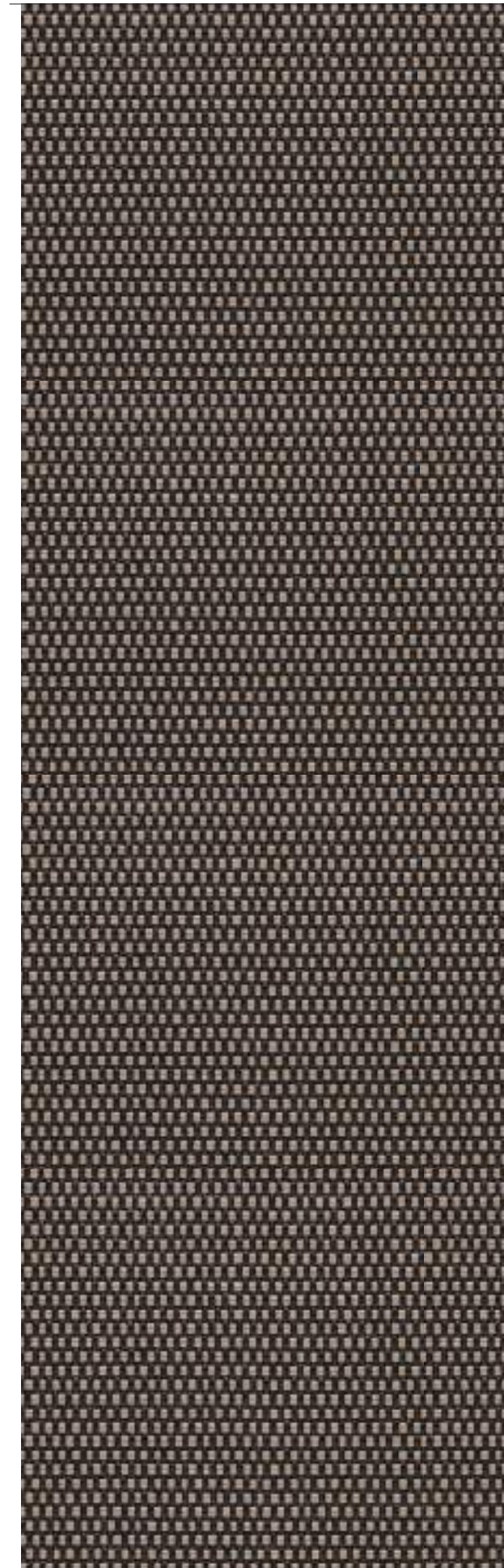
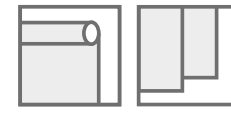

S700BO (AÑADIR EL NÚMERO DEL COLOR DESEADO)

10



1



2

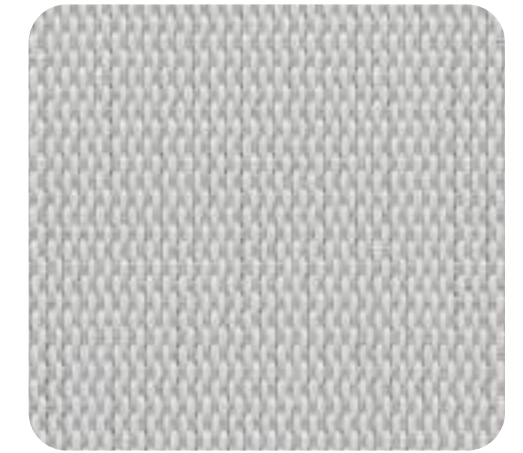

5

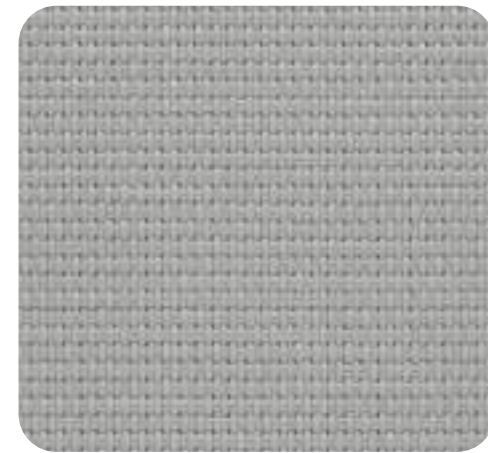

8



9



10



13



11



PS4801

COMPOSICIÓN	PESO	ESPESOR	RESISTENCIA AL FUEGO	FACTOR DE APERTURA	ANCHO	MANTENIMIENTO
30% POLIÉSTER 70% PVC	480 gr./m ²	0,60 mm.	IGNÍFUGO B1 DIN 4102 NFPA 701	1%	300 cms.	LIMPIEZA CON PAÑO HÚMEDO

PS4205

COMPOSICIÓN	PESO	ESPESOR	RESISTENCIA AL FUEGO	FACTOR DE APERTURA	ANCHO	MANTENIMIENTO
30% POLIÉSTER 70% PVC	420 gr./m ²	0,55 mm.	IGNÍFUGO B1 DIN 4102 NFPA 701	5%	300 cms.	LIMPIEZA CON PAÑO HÚMEDO

PS34010

COMPOSICIÓN	PESO	ESPESOR	RESISTENCIA AL FUEGO	FACTOR DE APERTURA	ANCHO	MANTENIMIENTO
30% POLIÉSTER 70% PVC	340 gr./m ²	0,50 mm.	IGNÍFUGO B1 DIN 4102 NFPA 701	10%	300 cms.	LIMPIEZA CON PAÑO HÚMEDO

PS4801
PS4205
PS34010

PS4801 - PS4205 - PS34010



1



2

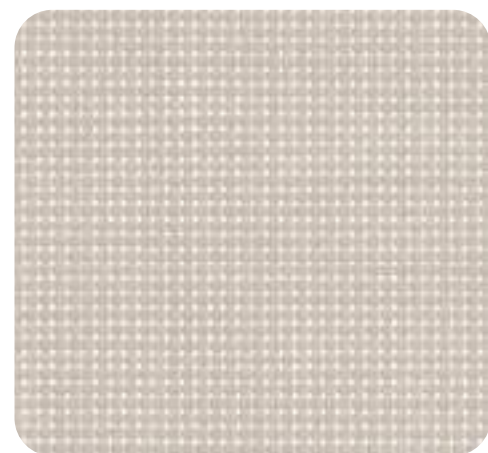

3

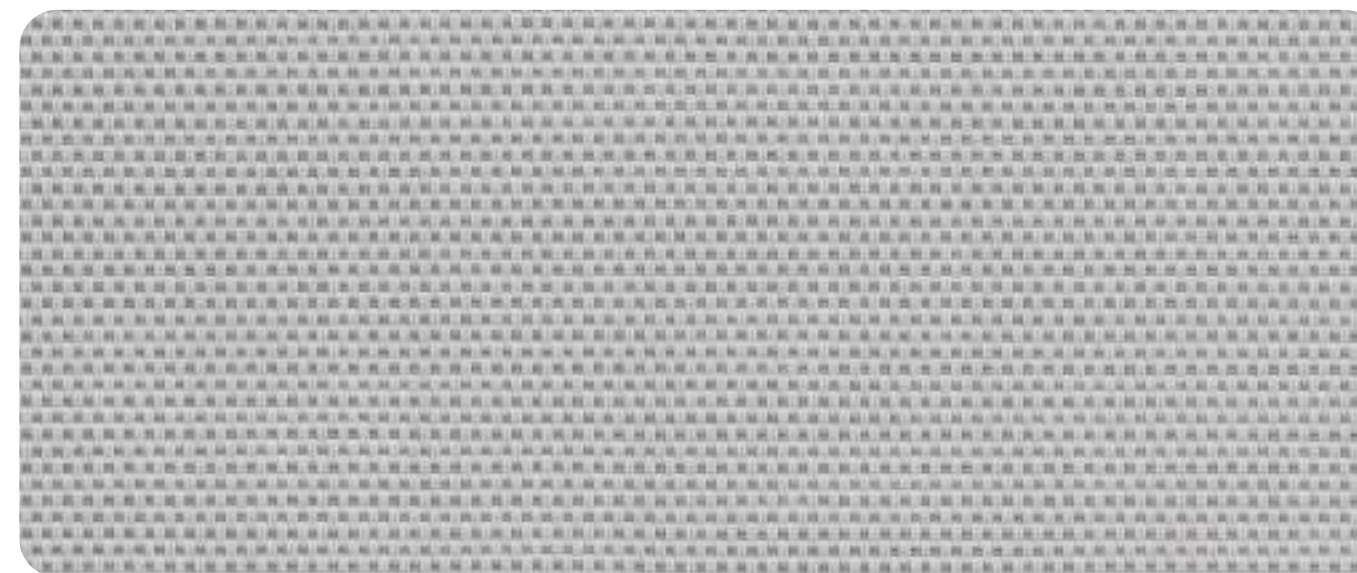

4

PS4801 (AÑADIR EL NÚMERO DEL COLOR DESEADO)

1%

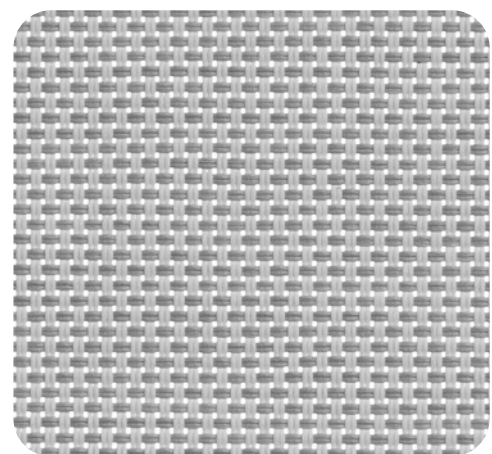

4

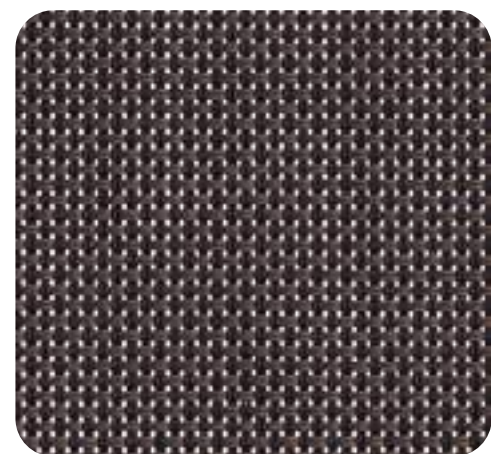

10

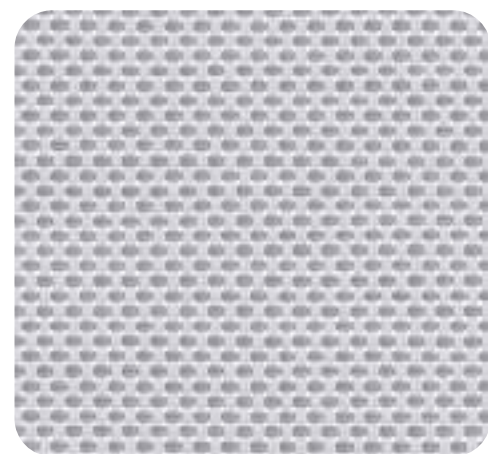

5

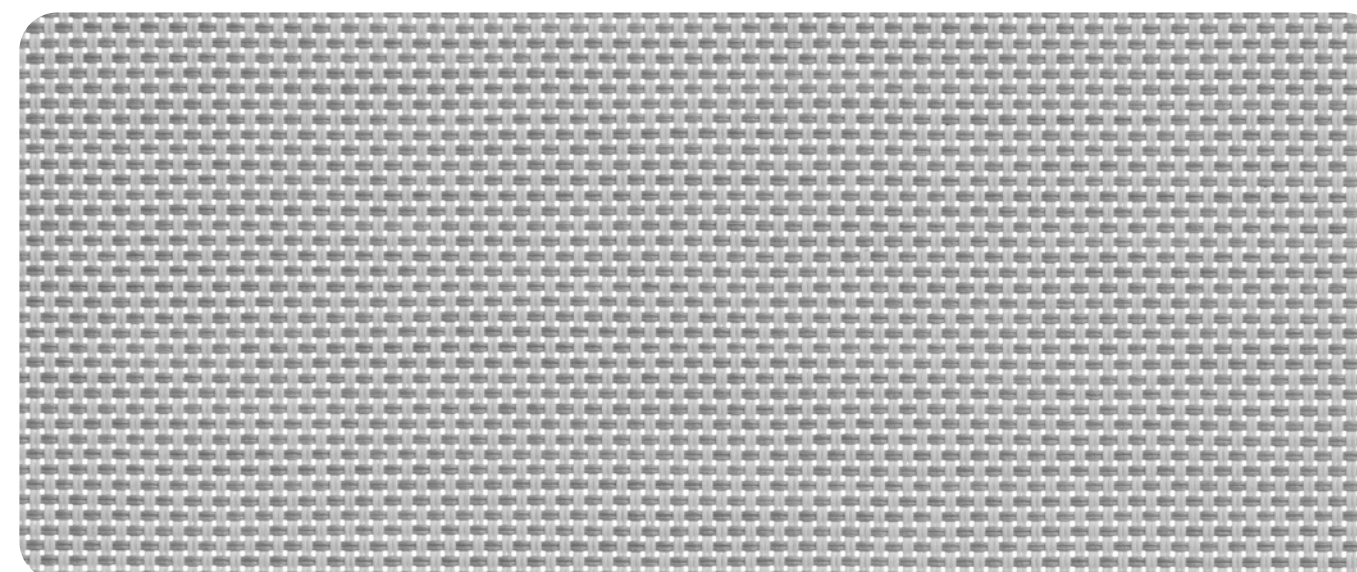

4

PS4205 (AÑADIR EL NÚMERO DEL COLOR DESEADO)

5%

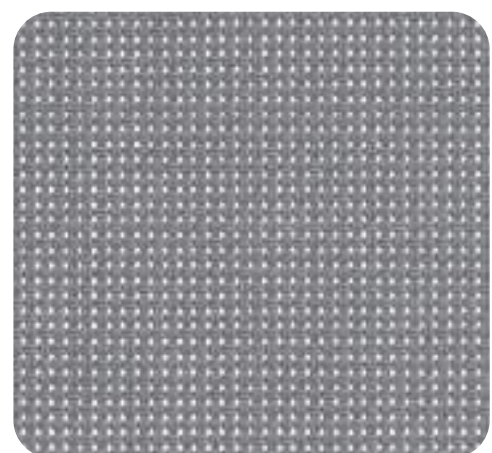

8

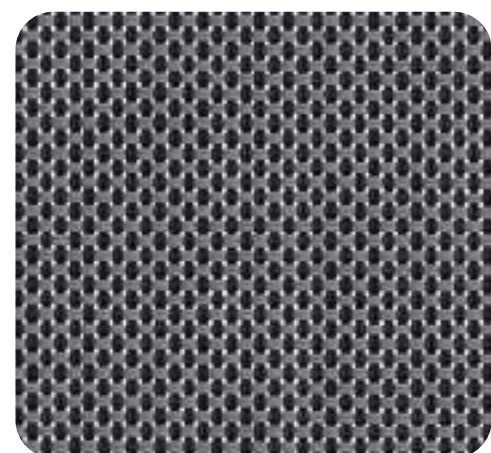

7

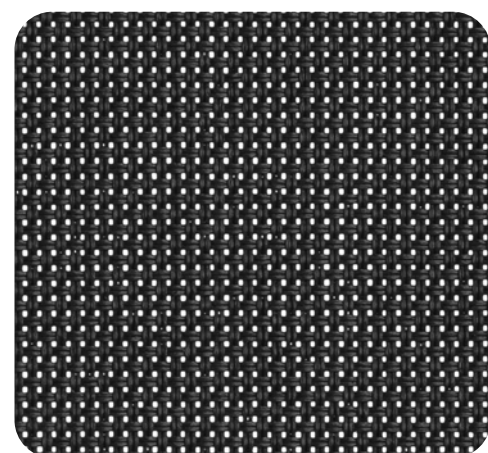

11

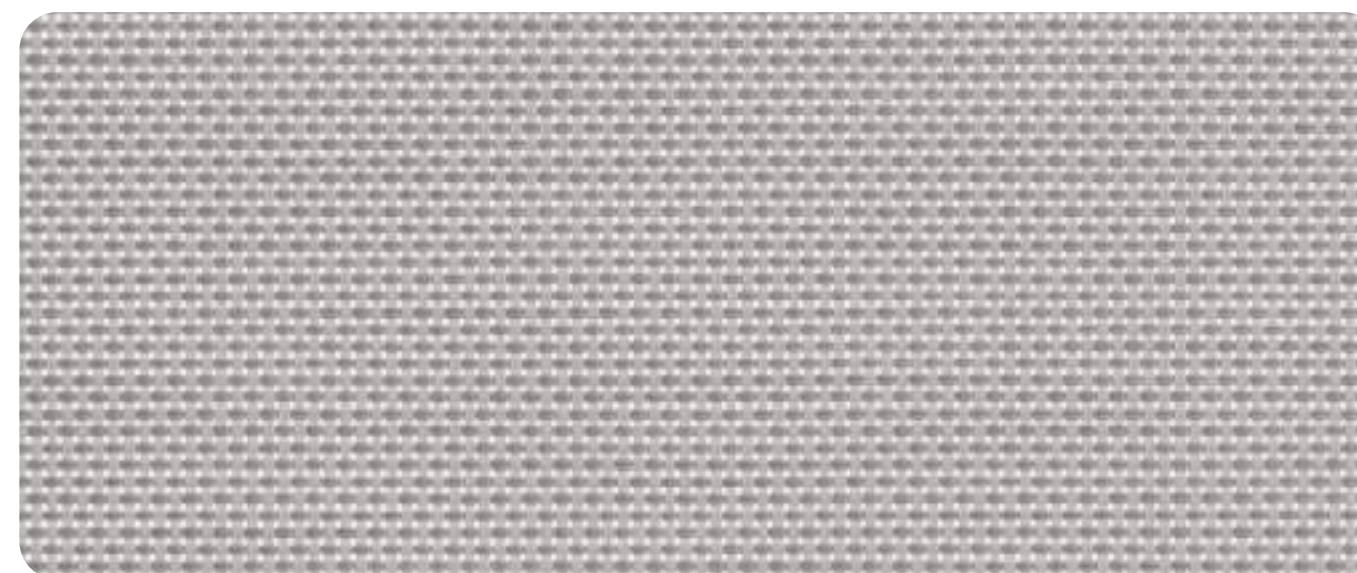

4

PS34010 (AÑADIR EL NÚMERO DEL COLOR DESEADO)

10%



SCALA

COMPOSICIÓN	PESO	ESPEJOR	RESISTENCIA AL FUEGO	TRANSPARENCIA	ANCHO	MANTENIMIENTO
100% POLIÉSTER RECICLADO	215 gr./m ²	0,35 mm.	IGNÍFUGO B1, M1	B SEMITRANSLÚCIDO	240 cms. 89 mms. 127 mms.	LIMPIEZA CON PAÑO HÚMEDO



SCALA MEDICAL

COMPOSICIÓN	PESO	ESPEJOR	RESISTENCIA AL FUEGO	TRANSPARENCIA	ANCHO	MANTENIMIENTO
100% POLIÉSTER RECICLADO	215 gr./m ²	0,35 mm.	IGNÍFUGO B1, M1	B SEMITRANSLÚCIDO	240 cms. 89 mms. 127 mms.	LIMPIEZA CON PAÑO HÚMEDO



SCALA BLACK OUT

COMPOSICIÓN	PESO	ESPEJOR	RESISTENCIA AL FUEGO	TRANSPARENCIA	ANCHO	MANTENIMIENTO
100% POLIÉSTER	325 gr./m ²	0,44 mm.	IGNÍFUGO B1, M1, C1 NFPA 701	D OPACO BLACK OUT	240 cms. 89 mms. 127 mms.	LIMPIEZA CON PAÑO HÚMEDO



SCALA
SCALA MEDICAL
SCALA BLACK OUT

SCALA

SCALA MEDICAL

SCALA BLACK OUT



1



2



3

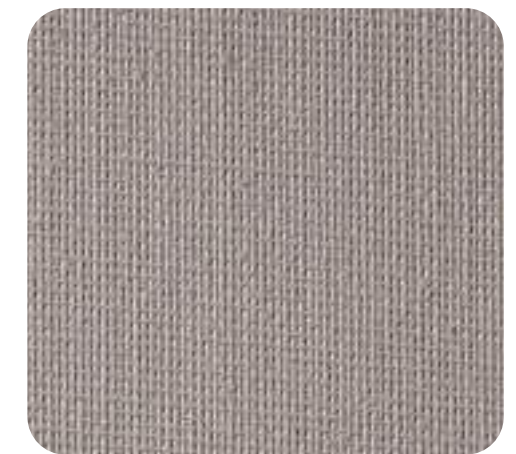

4



5



6

SCALA (AÑADIR EL NÚMERO DEL COLOR DESEADO)

1

SCALA MEDICAL (AÑADIR EL NÚMERO DEL COLOR DESEADO)

3

SCALA BLACK OUT (AÑADIR EL NÚMERO DEL COLOR DESEADO)

4



ACOUSTIC

COMPOSICIÓN	PESO	ESPESOR	RESISTENCIA AL FUEGO	FACTOR DE APERTURA	ANCHO	MANTENIMIENTO
FIBRA DE VIDRIO RECUBIERTO	420 gr./m ²	0,50 mm.	M1 (F) NFP 92503 B5 (BG) 476 Pt 6-7 Class O B5 (BG) 5867 EUROCLASS C-53-do(EU) EN 13501-1 IMO MED 2014/90/EU FR (US) NFPA 701 PCS 15,7 MJ/KG (6,59 MJ M ²)	1%	250 cms.	LIMPIEZA CON PAÑO HÚMEDO



Coefficiente de absorción acústica α_w
 0,35 α 0,8 NF EN 20345 (Iso 354)
 NF EN ISO 11654
 Confort acústico visual y térmico.

SCREEN THERMIC

COMPOSICIÓN	PESO	ESPESOR	RESISTENCIA AL FUEGO	FACTOR DE APERTURA	ANCHO	MANTENIMIENTO
36% POLIÉSTER 64% PVC	450 gr./m ²	0,58 mm.	M1 (F) NFP 92503 B1 (DE) DIN 4102-1 B5 (BG) 476 Pt 6-7 Class O B5 (BG) 5867 EUROCLASS C-53-do(EU) EN 13501-1 CLASE 1 (SP) EN 13773 C UNO (IT) UNI 9177 FR (US) NFPA 701	1%	320 cms. 89 mms. 127 mms.	LIMPIEZA CON PAÑO HÚMEDO



Confort Térmico y Óptico.
 Control perfecto del deslumbramiento (filtra hasta el 97% de los rayos luminosos).
 Protección máxima contra el calor. Con la cara clara hacia el cristal, que rechaza la radiación solar, elimina hasta el 87% de la energía solar (gtot= 0,13 / Acristalamiento g= 0,32 y u= 1,1).

ACOUSTIC
 SCREEN THERMIC

ACOUSTIC

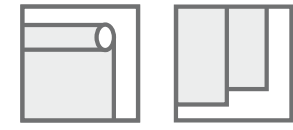

1



2



3



4



5



6

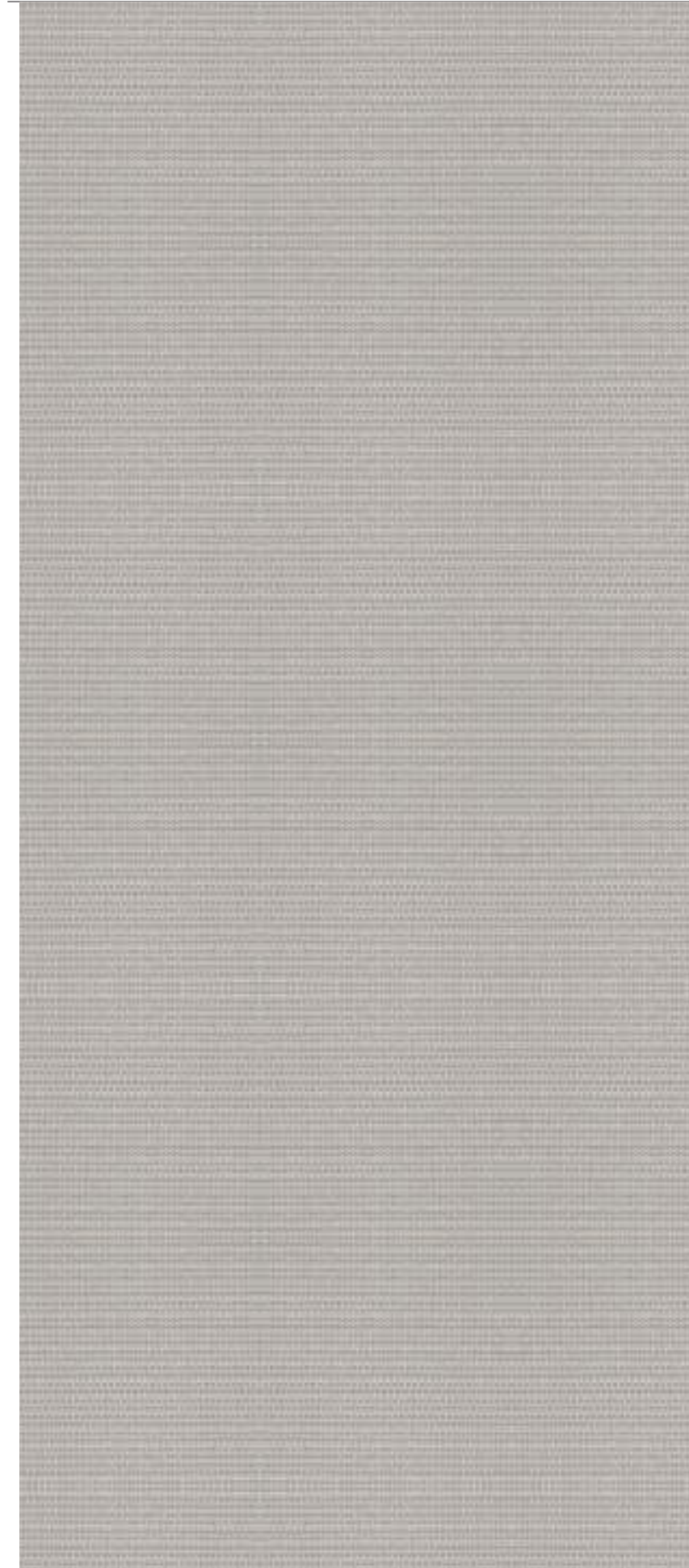

3

SCREEN THERMIC



1



2



3



4



5



6



7

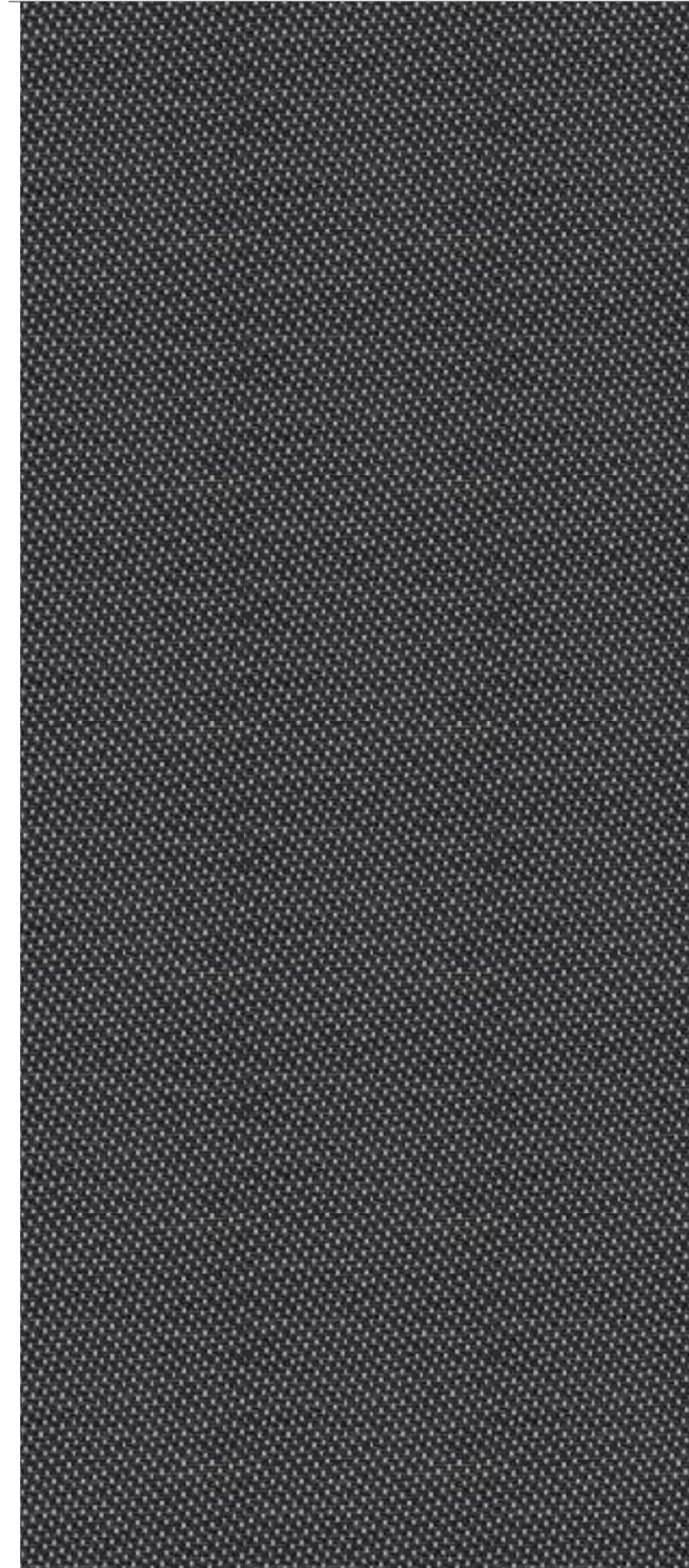

7



LUCA



LUCA

COMPOSICIÓN	PESO	ESPELOR	RESISTENCIA AL FUEGO	TRANSPARENCIA	ANCHO	MANTENIMIENTO
100% TREVIRA CS	135 gr./m ²	0,35 mm.	IGNÍFUGO M1	B SEMITRANSLÚCIDO	230 cms. 89 mms. 127 mms.	LIMPIEZA CON PAÑO HÚMEDO



LUCA

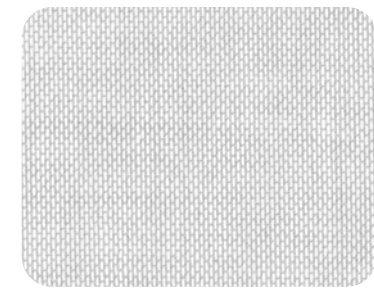
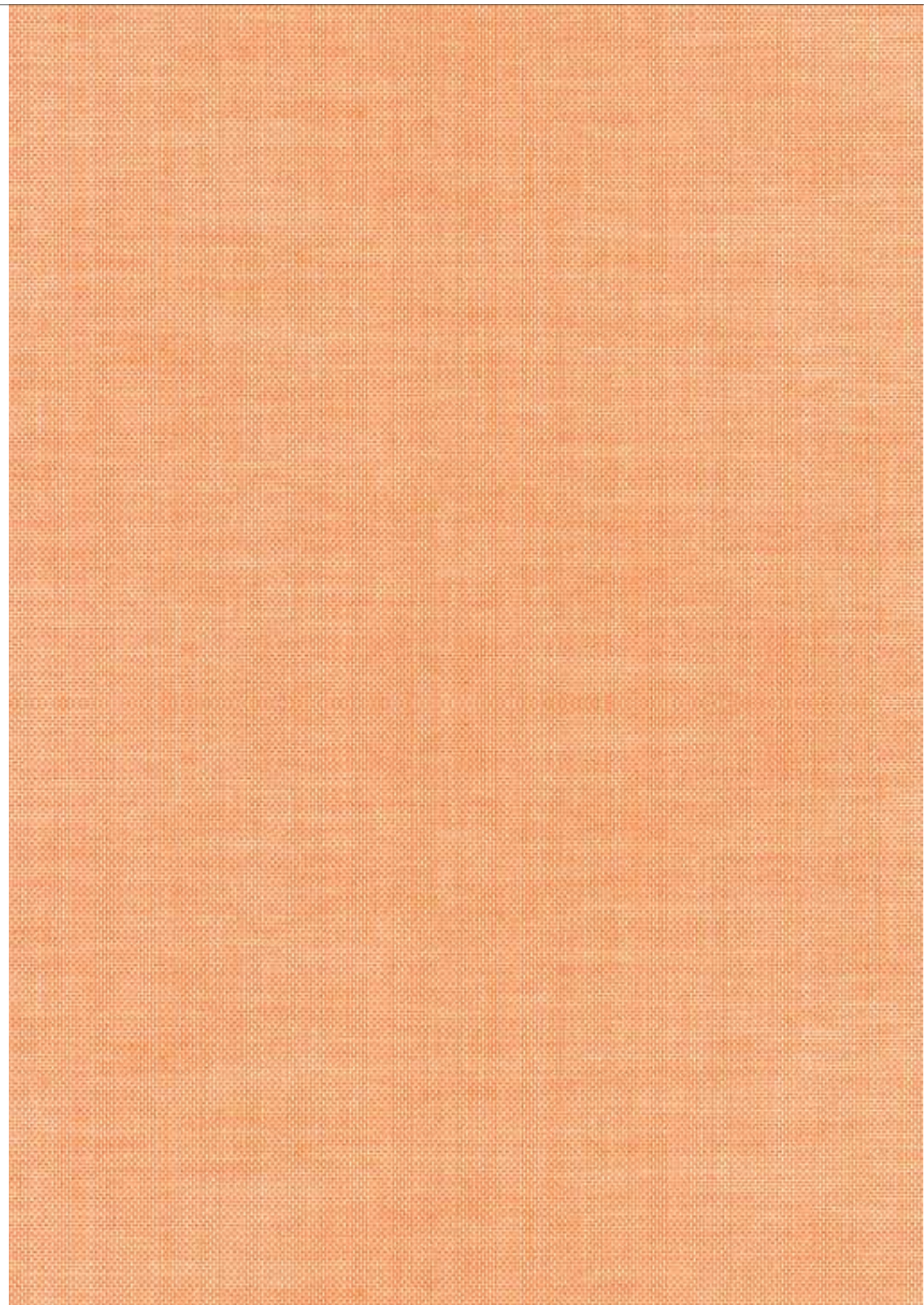

1



2



3



4



5



6



7

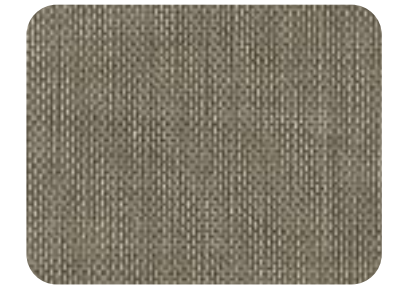

8



9



10



11



12



13

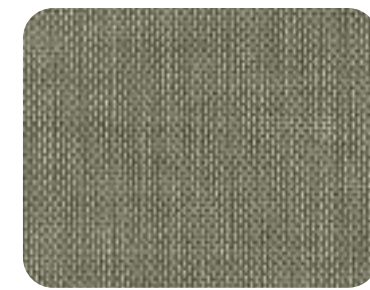

14

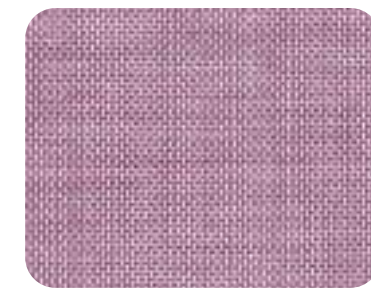

15



16



17



18



19

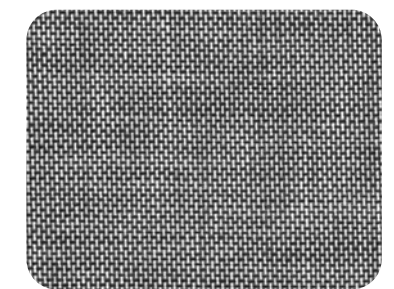

20



ZULEMA



ZULEMA

COMPOSICIÓN	PESO	ESPESOR	RESISTENCIA AL FUEGO	TRANSPARENCIA	ANCHO	MANTENIMIENTO
100% TREVIRA CS	200 gr./m ²	0,35 mm.	IGNÍFUGO M1 DIN 4102, B1 DIN EN ISO 13501-1 BS5867 po+2 C1/EN 13772 class1 NFPA 701-USA	B SEMITRANSLÚCIDO	230-300 cms. 89 mms. 127 mms.	LIMPIEZA CON PAÑO HÚMEDO

~~PVC~~

OEKO-TEX®
CONFIDENCE IN TEXTILES
STANDARD 100
Control de sustancias nocivas.
www.oeko-text.com/standard100

ZULEMA

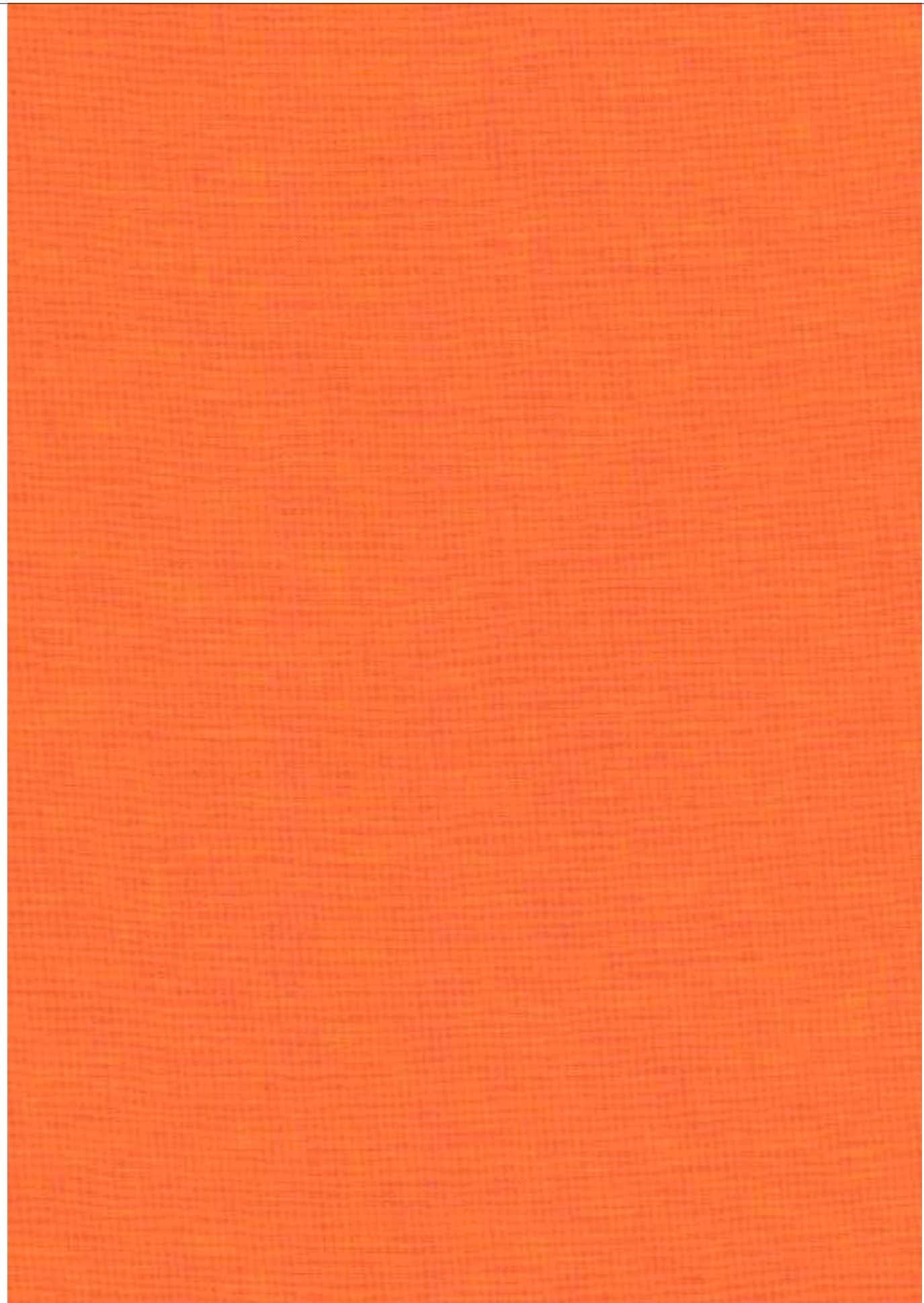





29





FIONA

FIONA

COMPOSICIÓN	PESO	ESPELOR	RESISTENCIA AL FUEGO	TRANSPARENCIA	ANCHO	MANTENIMIENTO
						
100% POLIÉSTER	180 gr./m ²	0,30 mm.	NO IGNÍFUGO	B SEMITRANSLÚCIDO	200 cms. 89 mms. 127 mms.	LIMPIEZA CON PAÑO HÚMEDO

FIONA



31



1

2

3

5

6



7

29

9

10

13

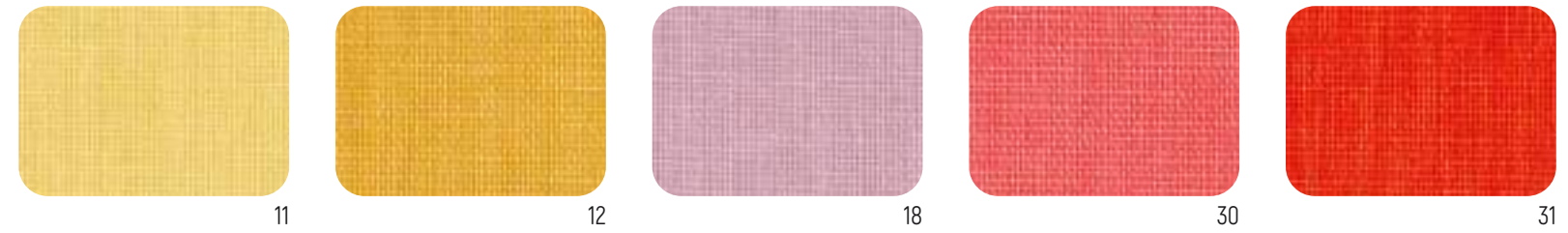

11

12

18

30

31



14

15

16

17

20



21

22

23

24

25

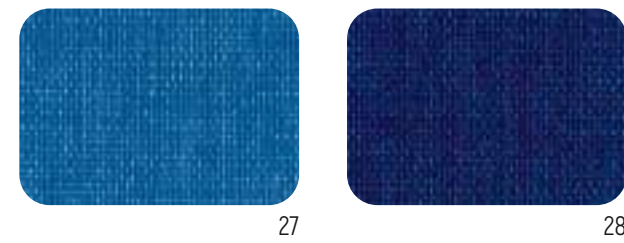

27

28



ATILA



ATILA

COMPOSICIÓN	PESO	ESPESOR	RESISTENCIA AL FUEGO	TRANSPARENCIA	ANCHO	MANTENIMIENTO
						
100% TREVIRA CS	145 gr./m ²	0,25 mm.	IGNÍFUGO CLASS M1 DIN 4102 Class B1 NF P92 503	B SEMITRANSLÚCIDO	240 cms. 89 mms. 127 mms.	LIMPIEZA CON PAÑO HÚMEDO



ATILA



1



2



3



4



6



7



8



9



10







* Stock limitado

4



BABIECA

BABIECA

COMPOSICIÓN	PESO	ESPEJOR	RESISTENCIA AL FUEGO	TRANSPARENCIA	ANCHO	MANTENIMIENTO
						
100% POLIÉSTER	200 gr./m ²	0,43 mm.	NO IGNÍFUGO	B SEMITRANSLÚCIDO	240 cms. 89 mms. 127 mms.	LIMPIEZA CON PAÑO HÚMEDO

~~PVC~~

OEKO-TEX®
CONFIDENCE IN TEXTILES
STANDARD 100

Control de sustancias nocivas.
www.oeko-text.com/standard100

BABIECA



6



1



2



3



4



5



6



7

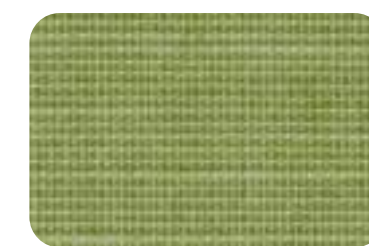

8



9



10



11

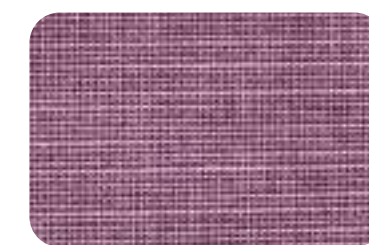

12



13

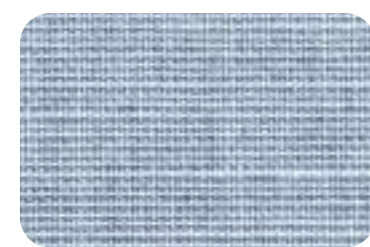

14



15



16



17



18



19



20



21



22

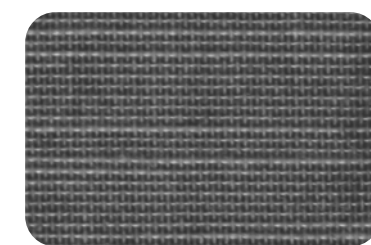

23









24



SHANTUNG

SHANTUNG

COMPOSICIÓN	PESO	ESPESOR	RESISTENCIA AL FUEGO	TRANSPARENCIA	ANCHO	MANTENIMIENTO
						
100% POLIÉSTER	165 gr./m ²	0,40 mm.	NO IGNÍFUGO	B SEMITRANSLÚCIDO	200 cms. 89 mms. 127 mms.	LIMPIEZA CON PAÑO HÚMEDO

SHANTUNG

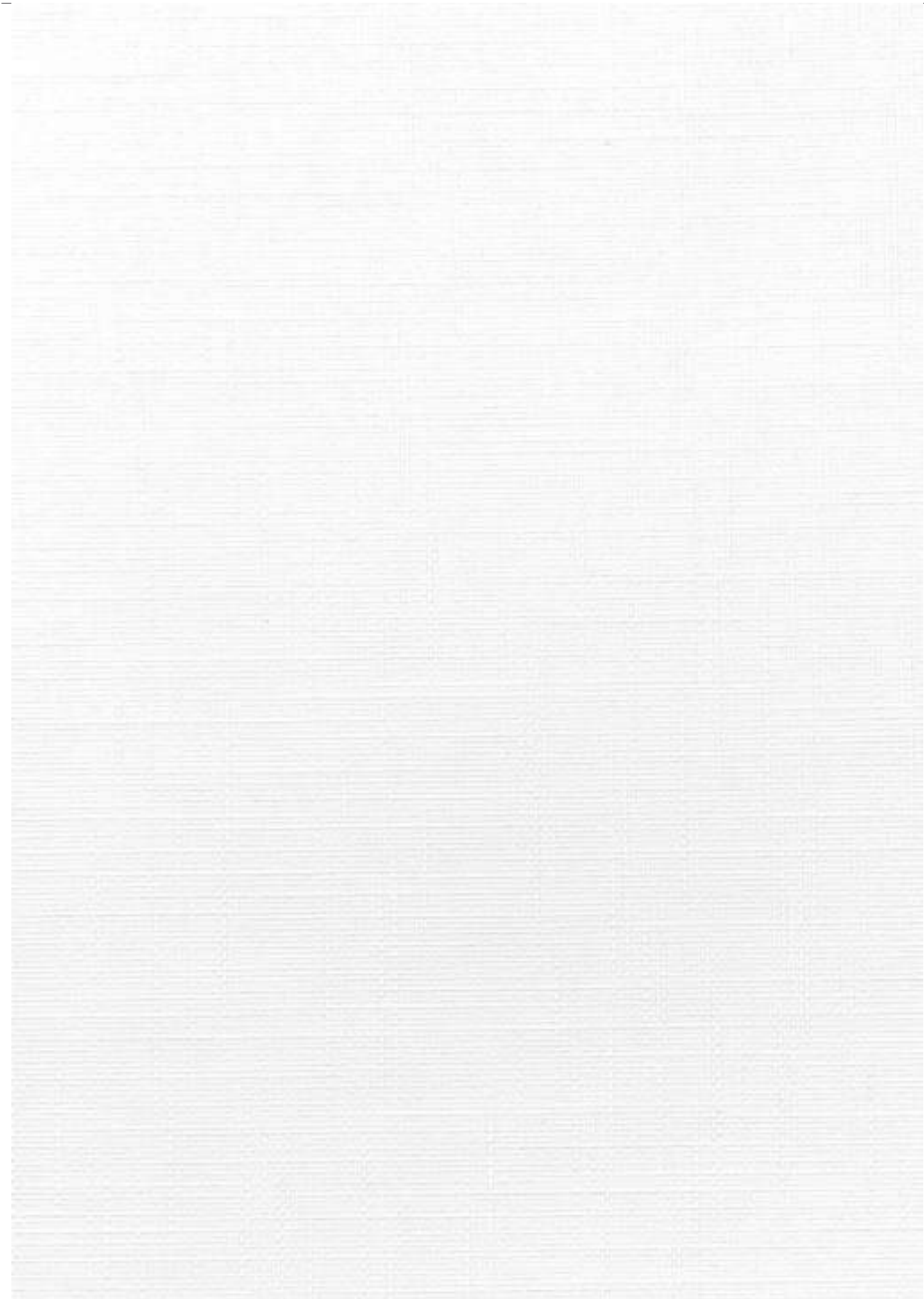

1



2



3



4

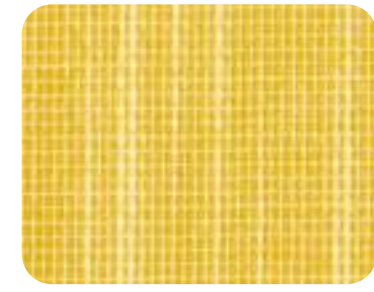

5



6



7

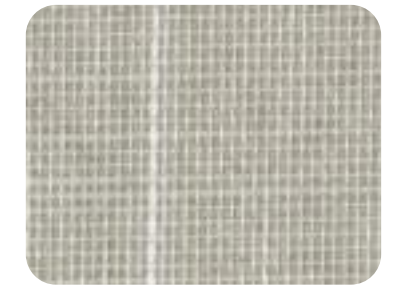

8

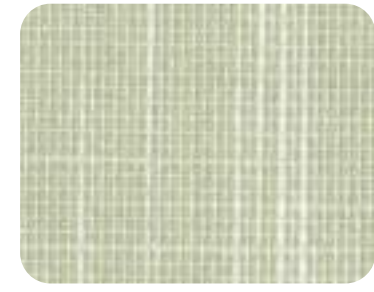

9



10



11

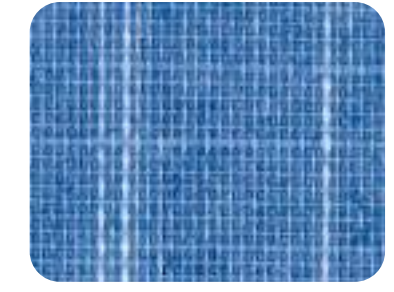

14

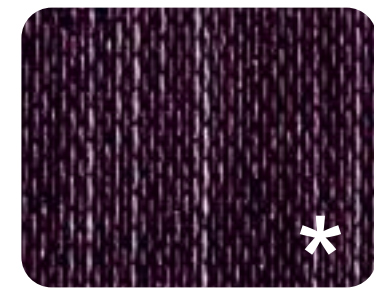

16



17



18

* Stock limitado







1



YARA

 YARA BO

YARA







COMPOSICIÓN	PESO	ESPELOR	RESISTENCIA AL FUEGO	TRANSPARENCIA	ANCHO	MANTENIMIENTO
						
100% POLIÉSTER	130 gr./m ²	0,28 mm.	NO IGNÍFUGO	A SEMISTRANSLÚCIDO	230-300 cms. 89 mms. 127 mms.	LIMPIEZA CON PAÑO HÚMEDO

~~PVC~~

OEKO-TEX®
 CONFIDENCE IN TEXTILES
STANDARD 100 

Control de sustancias nocivas.
www.oeko-text.com/standard100

YARA BO

COMPOSICIÓN	PESO	ESPELOR	RESISTENCIA AL FUEGO	TRANSPARENCIA	ANCHO	MANTENIMIENTO
						
100% POLIÉSTER	220 gr./m ²	0,35 mm.	NO IGNÍFUGO	D OPACO	230-300 cms.	LIMPIEZA CON PAÑO HÚMEDO

~~PVC~~

OEKO-TEX®
 CONFIDENCE IN TEXTILES
STANDARD 100 

Control de sustancias nocivas.
www.oeko-text.com/standard100

YARA

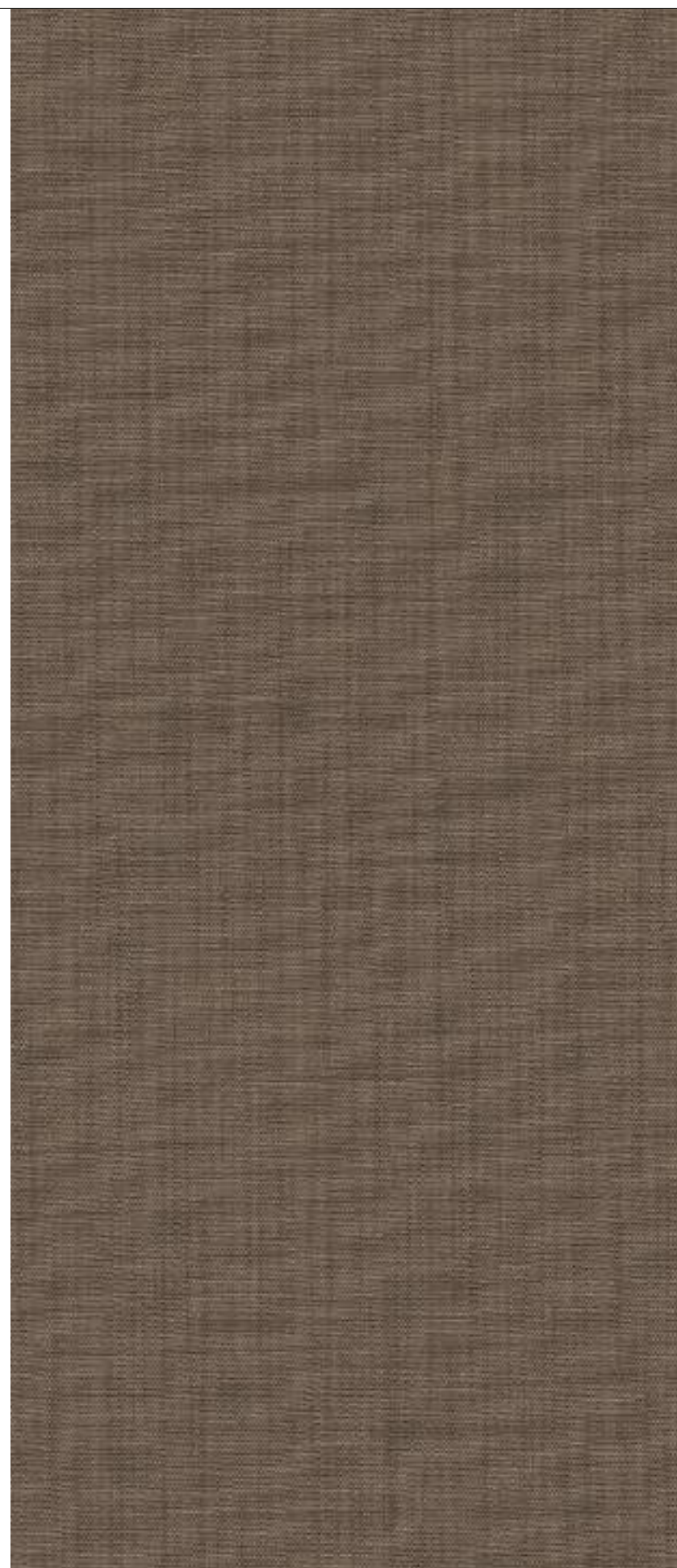
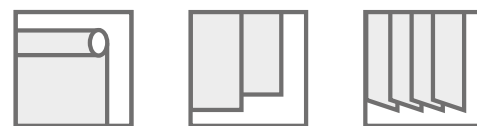

4

YARA BO

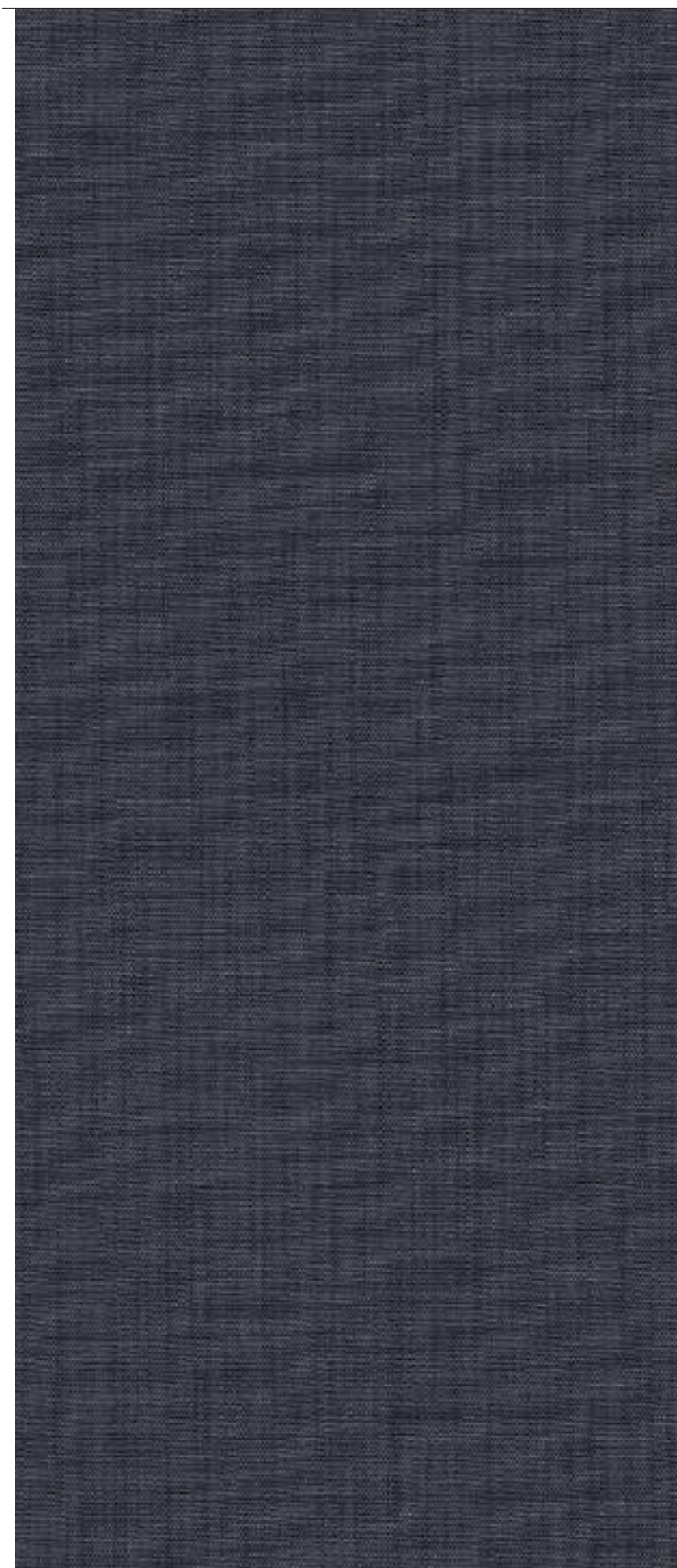
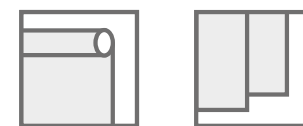

2 BO

* LOS COLORES 0, 1, 2, 3, 5 Y 9 ESTÁN DISPONIBLES EN BLACK-OUT (OPACO).
AÑADIR "BO" AL NÚMERO DE COLOR DESEADO. EJ.: "3BO".

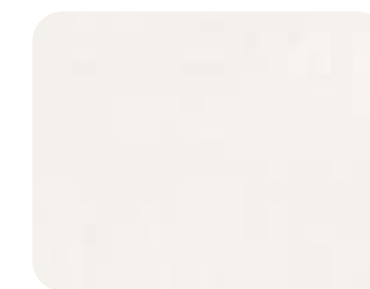

0*



1*



3*



2*

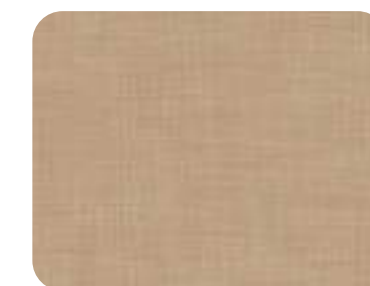

5*



6



4



7

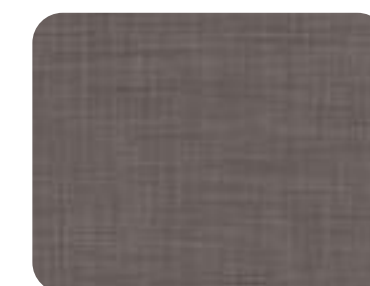

8









9*









FAUNA
 FAUNA BO

FAUNA

COMPOSICIÓN	PESO	ESPEJOR	RESISTENCIA AL FUEGO	TRANSPARENCIA	ANCHO	MANTENIMIENTO
						
100% POLIÉSTER	140 gr./m ²	0,30 mm.	NO IGNÍFUGO	A SEMISTRANSLÚCIDO	200 cms. 89 mms. 127 mms.	LIMPIEZA CON PAÑO HÚMEDO



FAUNA BO

COMPOSICIÓN	PESO	ESPEJOR	RESISTENCIA AL FUEGO	TRANSPARENCIA	ANCHO	MANTENIMIENTO
						
100% POLIÉSTER	280 gr./m ²	0,40 mm.	NO IGNÍFUGO	D OPACO	200 cms.	LIMPIEZA CON PAÑO HÚMEDO



FAUNA

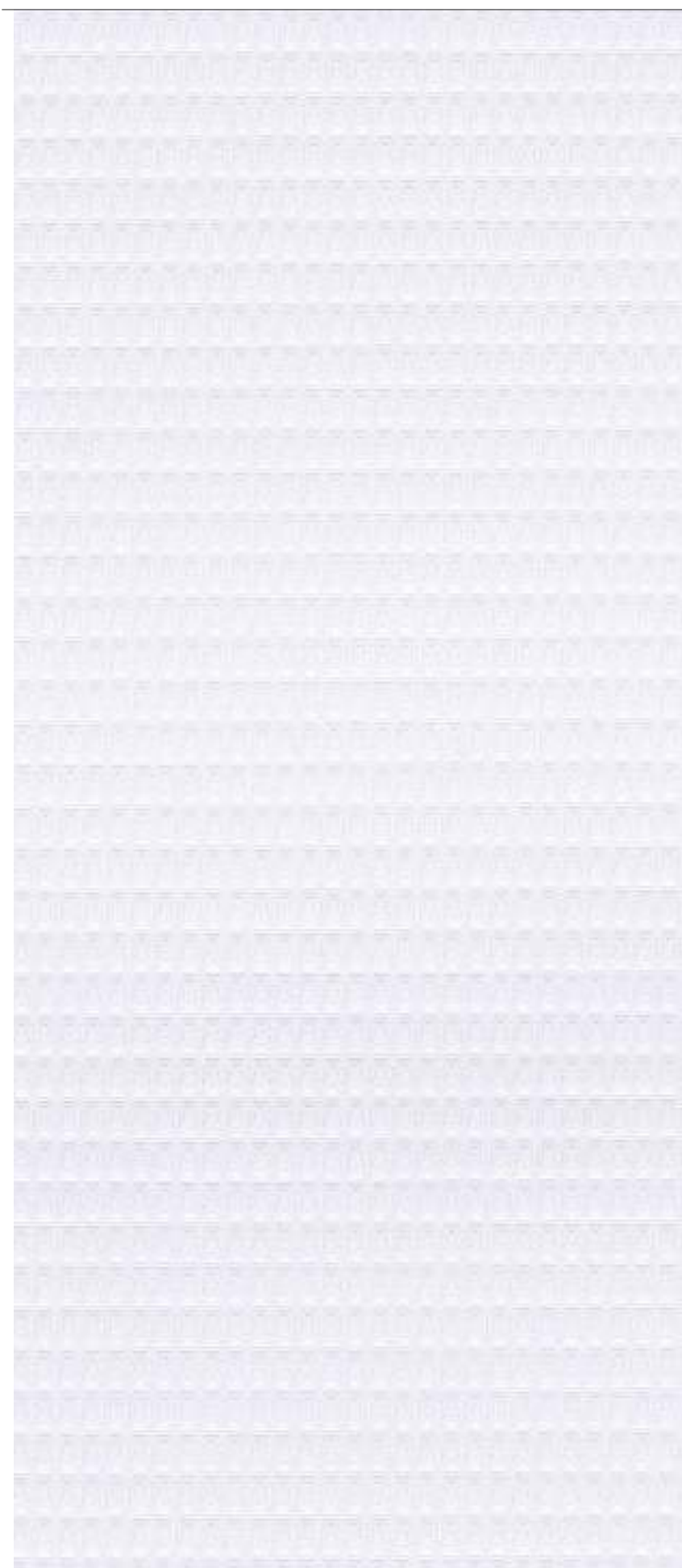

1

FAUNA BO

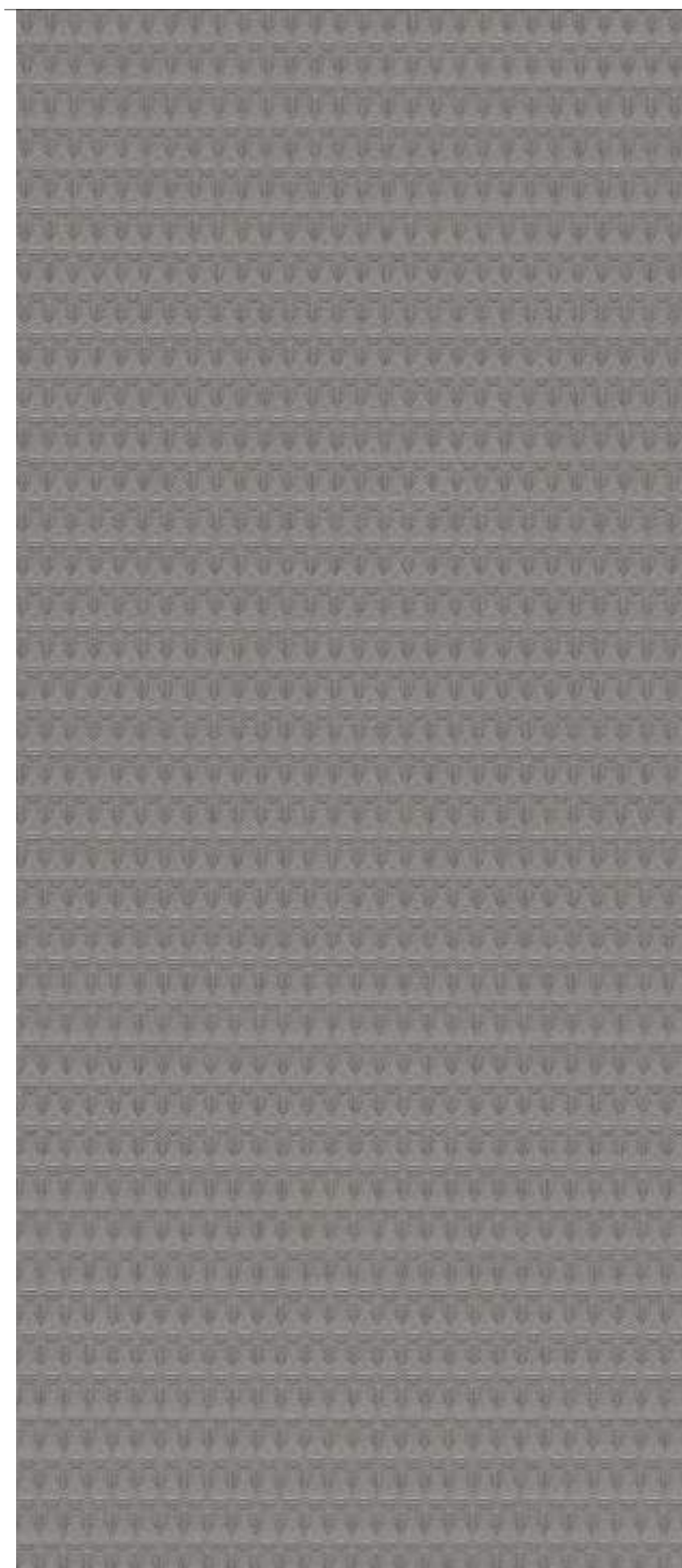
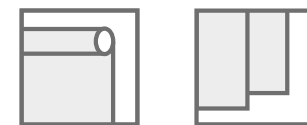

3BO

★ LOS COLORES 1, 2, 3, 7, Y 8 ESTÁN DISPONIBLES EN BLACK-OUT (OPACO).
AÑADIR "BO" AL NÚMERO DE COLOR DESEADO. EJ.: "5BO".



1★



7★

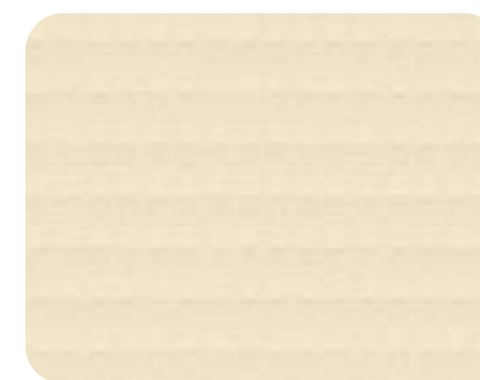

2★



3★

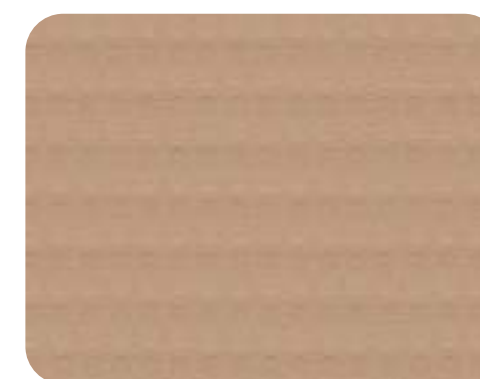

8★



4



6



5



THEA
THEA BO

THEA

COMPOSICIÓN	PESO	ESPELOR	RESISTENCIA AL FUEGO	TRANSPARENCIA	ANCHO	MANTENIMIENTO
100% POLIÉSTER	160 gr./m ²	0,35 mm.	NO IGNÍFUGO	A SEMISTRANSLÚCIDO	230-300 cms. 89 mms. 127 mms.	LIMPIEZA CON PAÑO HÚMEDO

~~PVC~~

OEKO-TEX®
CONFIDENCE IN TEXTILES
STANDARD 100
Control de sustancias nocivas.
www.oeko-text.com/standard100

THEA BO

COMPOSICIÓN	PESO	ESPELOR	RESISTENCIA AL FUEGO	TRANSPARENCIA	ANCHO	MANTENIMIENTO
100% POLIÉSTER	280 gr./m ²	0,45 mm.	NO IGNÍFUGO	D OPACO	230-300 cms.	LIMPIEZA CON PAÑO HÚMEDO

~~PVC~~

OEKO-TEX®
CONFIDENCE IN TEXTILES
STANDARD 100
Control de sustancias nocivas.
www.oeko-text.com/standard100

THEA



5

THEA BO



4B0

★ LOS COLORES 1, 2, 3, 4, Y 6 ESTÁN DISPONIBLES EN BLACK-OUT (OPACO).
AÑADIR "BO" AL NÚMERO DE COLOR DESEADO. EJ.: "4B0".



1★



2★



4★



5



3★









6★



TAPIOCA

TAPIOCA





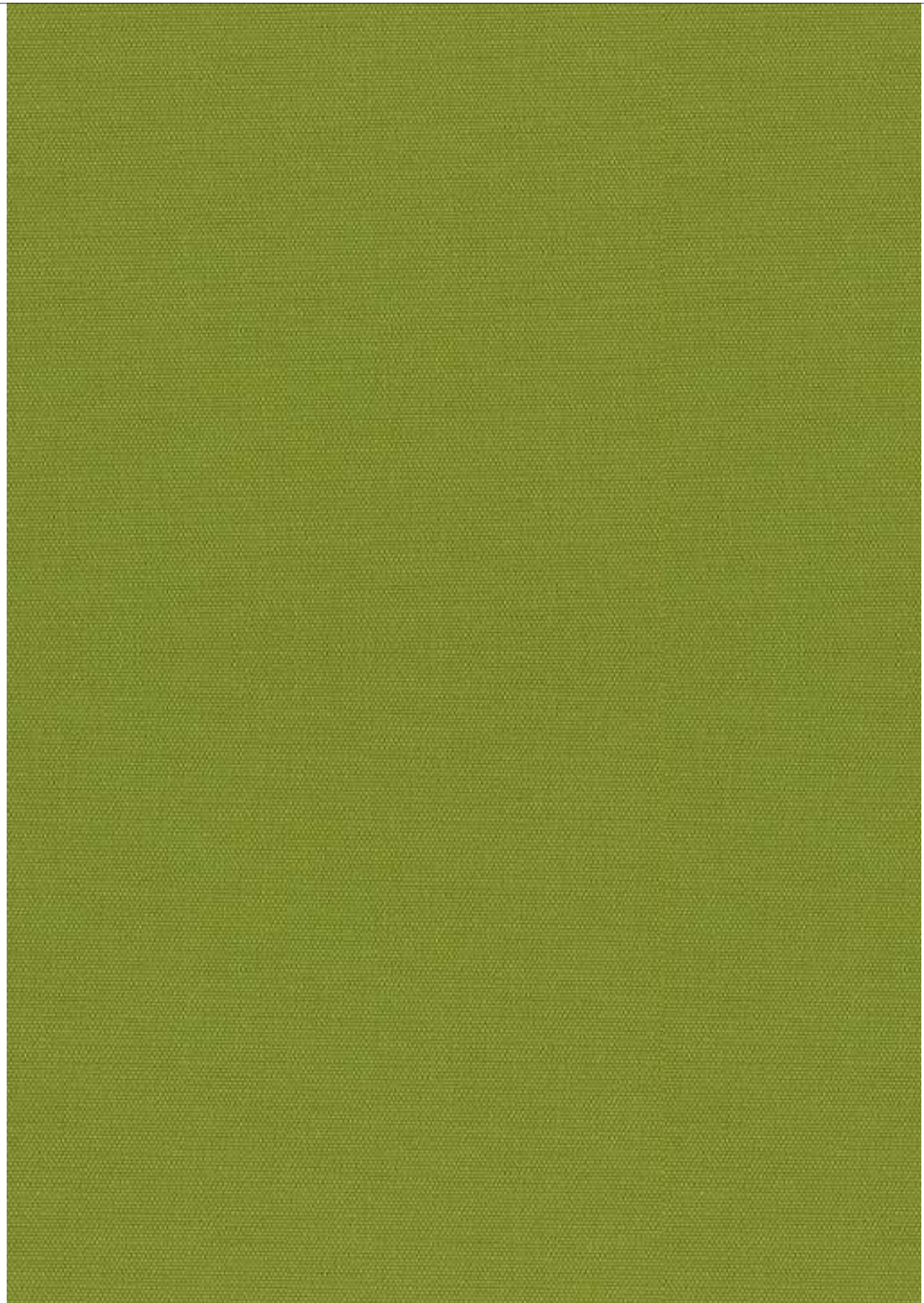



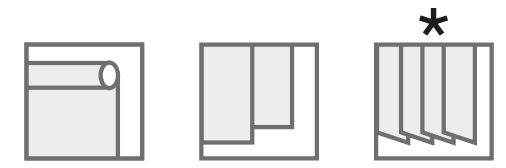

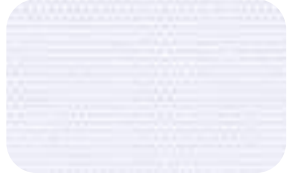

COMPOSICIÓN	PESO	ESPESOR	RESISTENCIA AL FUEGO	TRANSPARENCIA	ANCHO	MANTENIMIENTO
						
100% POLIÉSTER	330 gr./m ²	0,45 mm.	NO IGNÍFUGO	D OPACO	200 cms. 250 cms. * 89 mms. * 127 mms.	LIMPIEZA CON PAÑO HÚMEDO

TAPIOCA



34



 * ①	 * ①	 2	 * ③	 4
 * ⑤	 * ②⑨	 * ⑥	 ⑦	 8
 9	 10	 11	 12	 13
 * 14	 * ⑮	 * ⑮	 31	 18
 17	 19	 30	 33	 34
 35	 32	 20	 21	 ②②
 23	 * 24	 ②⑤	 * ②⑥	 * ②⑦
 * ②⑧				

* COLORES DISPONIBLES TAMBIÉN EN VERTICAL DE 89 MM. Y 127 MM.
 ⊗ COLORES DISPONIBLES EN ANCHO 250 CM.
 RESTO COLORES DISPONIBLES EN ANCHO 200 CM.

Condiciones generales de venta

PEDIDOS

- Los pedidos deberán ser cursados por escrito a pedidos@novadeco.es.
- NOVADECO Interiores S.L. no se hace responsable de los pedidos que no se cursen por escrito, utilizando expresamente las referencias y las denominaciones de los productos que aparecen en esta tarifa.
- No se admitirá ninguna rectificación o anulación de pedido salvo previa consulta escrita y confirmada por NOVADECO Interiores S.L.

TARIFA

- Los precios que figuran en esta tarifa son P.V.P. recomendado (impuestos no incluidos) y se indican en Euros.
- NOVADECO Interiores S.L. se reserva el derecho de modificar sus colecciones, características de sus productos, así como los precios de venta sin previo aviso.
- Queda prohibida cualquier forma de reproducción total o parcial de la presente tarifa sin la autorización expresa de NOVADECO Interiores S.L.
- Precios válidos salvo error tipográfico.

OFERTA COMERCIAL

- NOVADECO facilitará información comercial y una tarifa de todos sus productos. La información comercial propuesta por NOVADECO, los estándares de calidad, los modelos, tamaños, colores y otras declaraciones mencionadas en la misma lo son a título meramente informativo.
- Toda la información incluida en la documentación facilitada por NOVADECO en cualquier formato está sujeta a cambios. Dichos cambios se notificarán vía e-mail y estarán disponibles en la página web corporativa www.novadeco.es.

CONDICIONES DE PAGO

- La validez de los precios de venta estará vinculada a la validez de las condiciones comerciales acordadas con el Cliente.
- Salvo acuerdo expreso, el Cliente deberá pagar cada factura enviada por NOVADECO dentro de los treinta (30) días fecha factura. Se excluye expresamente el derecho del Cliente a compensar pagos.
- El pago de las facturas solo podrá realizarse en la cuenta bancaria indicada a tal efecto. Si el Cliente tiene dudas razonables de la autenticidad de las facturas y/o instrucciones de pago, se deberá dirigir a NOVADECO por los cauces habituales de forma urgente.
- En caso de devolución de un giro bancario, serán por cuenta del Cliente tanto los gastos de devolución como los intereses financieros.

TRANSPORTE Y ENTREGA

- Los pedidos en territorio peninsular se expedirán a portes pagados siempre que el importe de la Base Imponible supere el mínimo pactado entre NOVADECO y el Cliente.
- La dirección de entrega facilitada por el Cliente debe permitir que el servicio de transporte contratado por NOVADECO pueda llegar al destino con garantía de accesibilidad, sin que se produzcan daños al pedido o a los vehículos utilizados.
- El Cliente deberá inspeccionar los bultos recibidos en el momento de la entrega, en presencia del transportista, y verificar que el número de bultos corresponde con los indicados en el albarán de entrega y que su embalaje está en perfecto estado. La recepción de la mercancía implicará la aceptación del pedido por parte del Cliente.
- Si faltaran bultos o hubiera existencia de daños en el embalaje, el Cliente deberá formular las incidencias observadas en el dispositivo proporcionado por el transportista. La fórmula “pendiente de revisión” no da derecho a

ninguna reclamación. Cualquier reclamación será exclusivamente considerada si se ha declarado la incidencia ante el transportista.

- Se informará a NOVADECO de las circunstancias de la entrega en un plazo máximo de veinticuatro (24) horas.
- La mercancía defectuosa deberá estar disponible en las instalaciones del Cliente para que se pueda organizar la devolución con el transportista.
- Desde el momento de la recepción del pedido, el riesgo de los artículos entregados se transfiere al Cliente. Los defectos surgidos por la manipulación posterior, almacenamiento o transporte inadecuado, serán responsabilidad exclusiva del Cliente, quedando indemne de cualquier reclamación NOVADECO.
- A los efectos de este artículo se entenderá por Cliente, a cualquier persona que en el momento de la entrega actúe en nombre del Cliente y proceda a realizar la recepción.
- En cualquier caso, el derecho del Cliente a presentar reclamaciones tanto sobre la cantidad como sobre la calidad de los bienes entregados caduca a los quince (15) días.

RECLAMACIONES Y DEVOLUCIONES

- Para que una reclamación sea admitida, deberá ser notificada por escrito a la dirección atencionalcliente@novadeco.es La reclamación deberá incluir:
 - (a) Identificación del material objeto de reclamación con la referencia de NOVADECO
 - (b) Identificación del albarán con el que fue entregado
 - (c) Evidencias que pongan de manifiesto los defectos (fotografías, videos), incluyendo el estado del embalajeAnalizada la reclamación y las evidencias aportadas por el Cliente, NOVADECO determinará si la reclamación es aceptada.
- En caso de devolución del material afectado, éste se deberá embalar de forma adecuada para garantizar su buen estado a la recepción.
- Las reclamaciones y devoluciones sujetas a las condiciones descritas en este Artículo, no eximen al Cliente, en todo caso, de su obligación de pago del valor total de la factura a su vencimiento.
- Los defectos y daños resultantes de malas condiciones de almacenaje y/o

conservación en las instalaciones del Cliente o de sus colaboradores, no darán derecho a la aplicación de este Artículo.

- Considerando la profesionalidad y conocimiento del Cliente de los productos objeto de estas Condiciones Generales, el Cliente asume todos los riesgos y responsabilidades por la manipulación, transporte a casa del usuario, desembalaje y su montaje en el destino final.

GARANTIA Y REPARACIONES

- NOVADECO garantiza que los bienes estarán libres de defectos durante el período de garantía bajo un uso normal. El período de garantía para los productos será de 6 meses, que comenzará en la fecha de entrega.
- La garantía solo se aplicará si el Cliente ha cumplido con todas sus obligaciones frente a NOVADECO (tanto financieras como de otro tipo y bajo cualquier acuerdo). Se excluyen de la garantía las pequeñas variaciones en calidad, color, acabado, mano de obra y similares que se consideren admisibles en el comercio o técnicamente inevitables.
- Las obligaciones de garantía de NOVADECO estarán limitadas a reparar o reemplazar, sin cargo, la parte relevante de los artículos objeto de garantía en un plazo razonable.
- La garantía no será de aplicación si el Cliente no ha utilizado o instalado los artículos de acuerdo con el manual proporcionado o si los ha utilizado, instalado o almacenado incorrectamente o no conforme al uso normal o si los artículos han sido utilizados, instalados o almacenados en condiciones de humedad excesiva o temperaturas extremas.

LEY APLICABLE Y TRIBUNAL COMPETENTE

- Estas Condiciones Generales y todas las ofertas y contratos a los que se apliquen están regidos el Real Decreto de 22 de agosto de 1885 y demás legislación y/u órdenes que el Ministerio de Industria, Comercio y Turismo disponga al efecto.
- Todas las disputas que surjan en la aplicación de estas Condiciones Generales se resolverán exclusivamente por el tribunal competente en los tribunales de Vitoria-Gasteiz (España), renunciando expresamente el Cliente a su propio fuero y domicilio.

NDC