

Vertical *Máxima*



NOVADECO



Diseñamos espacios,
despertamos *emociones*.

Índice

Vertical <i>Máxima</i>	5
Tejidos.....	13
Ada.....	14
Cora.....	17
Motor vertical <i>Máxima</i>	20
Accesorios <i>motorización</i>	24
Tablas de <i>precios</i>	28

Vertical Máxima



La cortina vertical Máxima es la cortina de lamas más innovadora y funcional, ya que permite el paso a través de sus lamas sin tener que recoger la cortina.

También, permiten regular el paso de luz, al girar sus lamas, de manera similar a las cortinas noche y día.



Sistema fabricado con carril para lamas de 127 mm. Con una achura de 40 cm. Gracias a nuestro exclusivo carril de vertical, con medidas iguales en todos sus distanciadores, todas las ondas formadas por el tejido son idénticas entre sí, creando una onda perfecta.

Tienen la apariencia de las cortinas tradicionales, la versatilidad del tejido de las noche y día, ya que permiten regular la luz y la transparencia en función de la orientación de las lamas. Y la elegancia de una cortina vertical de lamas, perfecta para vestir grandes ventanales y zonas de paso.

Control absoluto *de la luz*

Con la cortina abierta podemos crear diferentes ambientes simplemente con un movimiento.

MODO DÍA

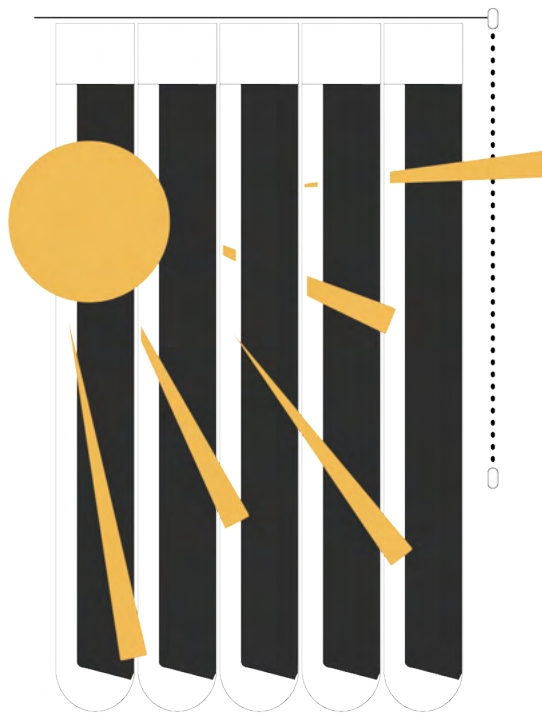
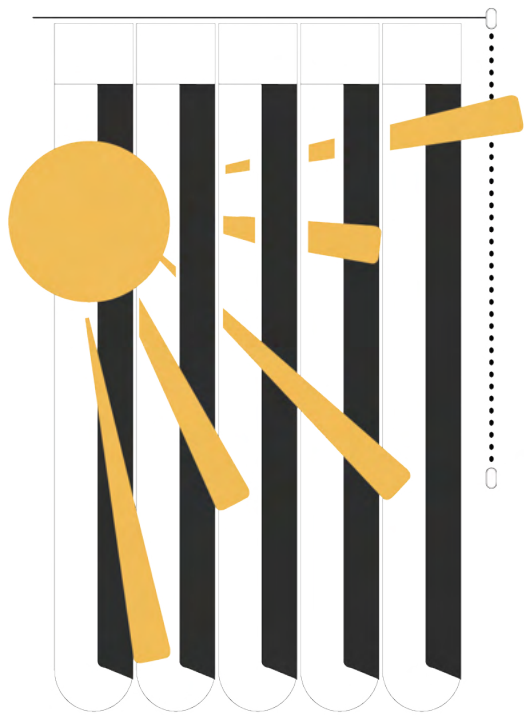

MODO NOCHE

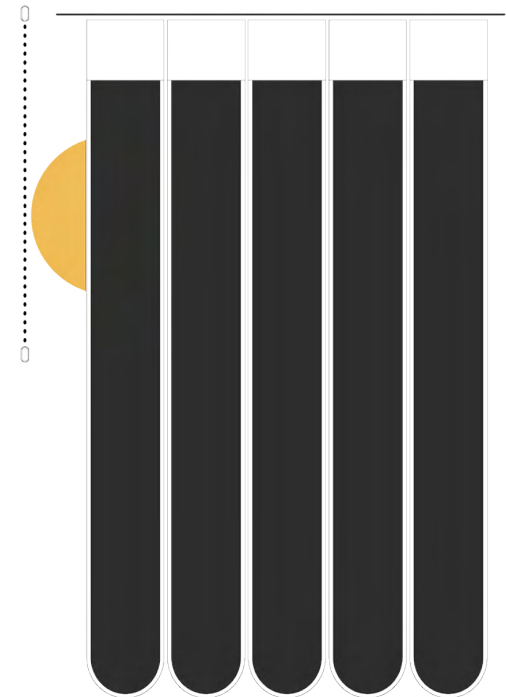

La evolución de la *cortina vertical*

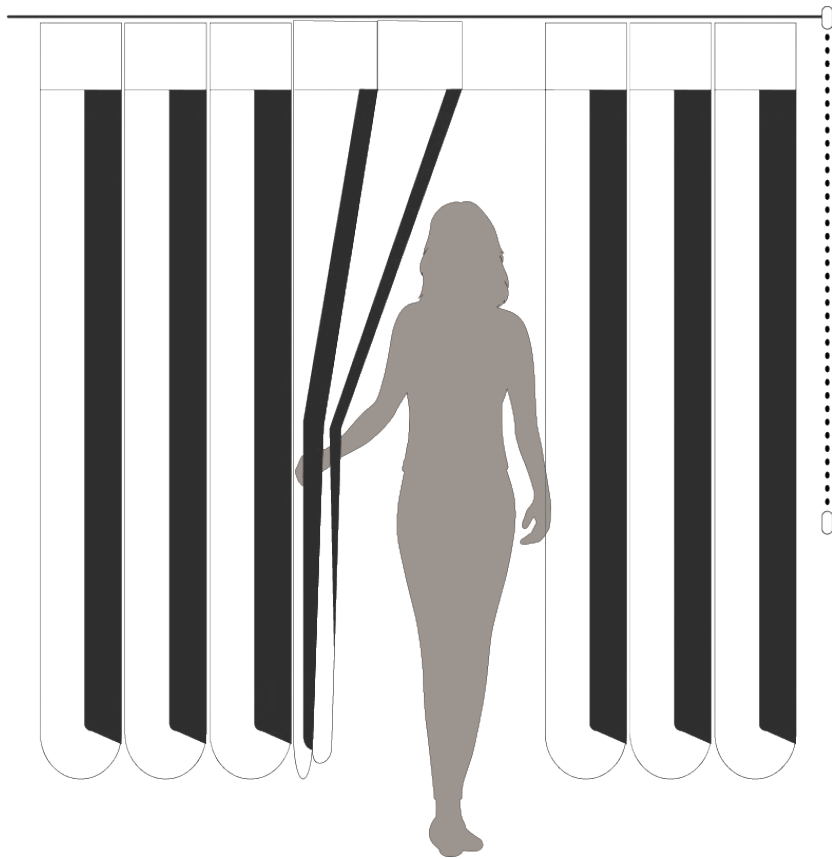

Con la cortina extendida, podrás cruzar a través de las lamas sin los inconvenientes de las cadenillas de una cortina vertical tradicional.

Las nuevas cortinas *Ada y Cora* se caracterizan por su innovación, su versatilidad y su elegancia, siendo la solución ideal para diferentes estilos de decoración; desde el clásico al modernista, y en distintos entornos, tanto en el hogar como en la oficina.

Los espacios con las cortinas *Ada y Cora* dispondrán de control de la luz en cualquier momento del día, mejorando su funcionalidad.

La tecnología de la que dispone NOVADECO permite crear una onda perfecta, sea cual sea la longitud del carril que usted elija.

Es posible motorizar la cortina Máxima, nuestros motores permiten orientar las lamas en cualquier punto del carril, sin la necesidad de desplegar o replegar enteramente la cortina.



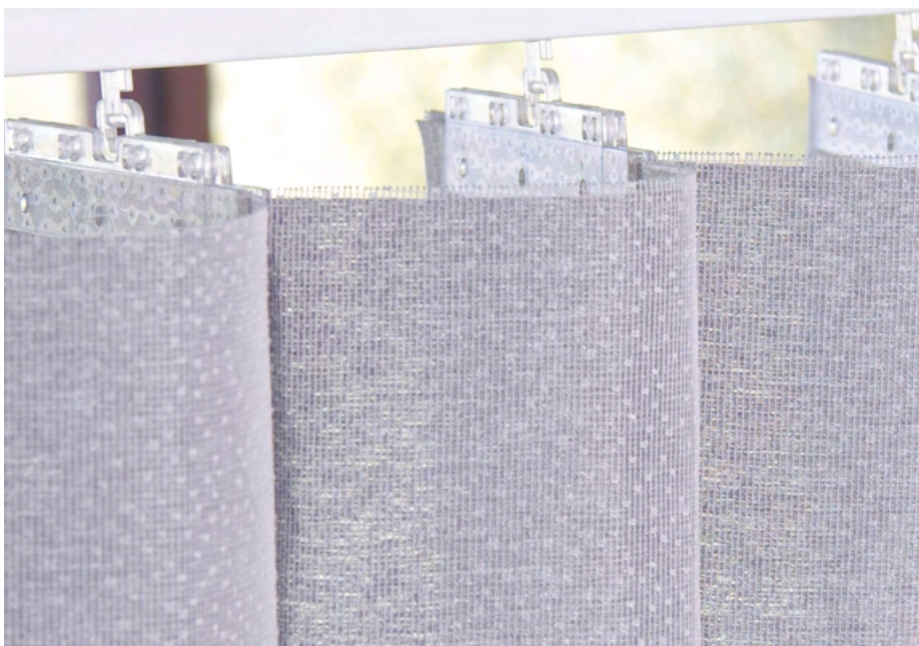

Tipos de *accionamiento*

- Cordón
- Varilla monomando
- Motor Bluetooth



Con la varilla monomando es posible arrastrar manualmente la cortina y orientar las lamas girando la varilla en ambos sentidos.

El motor permite orientar las lamas en cualquier punto del carril. Puede accionarse mediante mando a distancia, con su teléfono móvil-tablet (bluetooth) o con dispositivos de voz (Alexa, Siri o Google).

Observaciones

El **cabezal** de la cortina vertical Máxima se fabricará **por defecto en color blanco**. Si desea alguno de los otros colores disponibles, gris o negro, deberá indicarlo al hacer el pedido.

El **mecanismo por defecto será a cordón**, si desea otro tipo de accionamiento deberá indicarlo al hacer el pedido.

Cuando la cortina vertical se encuentra desplegada en modo día (con las lamas orientadas para permitir el paso de la luz), quedarán 4'5 cm. de espacio entre la lama y el extremo del cabezal.

Esta distancia desaparece cuando la cortina está orientada en modo noche.

Por asegurar un óptimo funcionamiento de la cortina, sólo se fabricará con las aperturas A o B indicadas en la imagen.

RECOGIDA IZQUIERDA

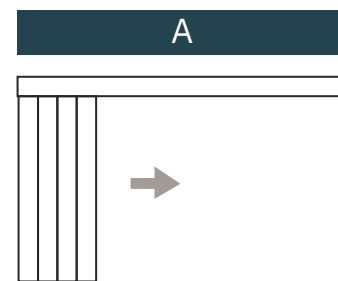

RECOGIDA DERECHA

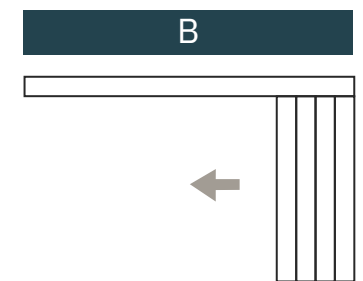

Composición	100% PES
Método de corte	Hilo de calor
Peso	60 gr/m + - 1 gr.
Espesor	0'7 mm.
Ancho	40 +- 1 cm.
Solidez a la luz	> 5'5
Eficiencia energética	Si
Libre PVC	Si
Resistencia a la humedad	Si
Oekotex	Si





Tejidos

Ada

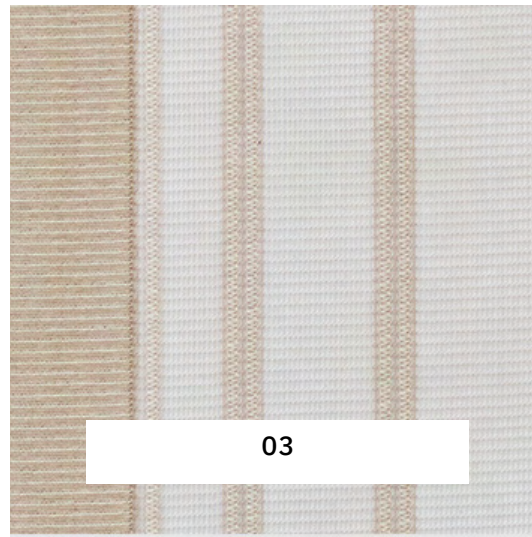
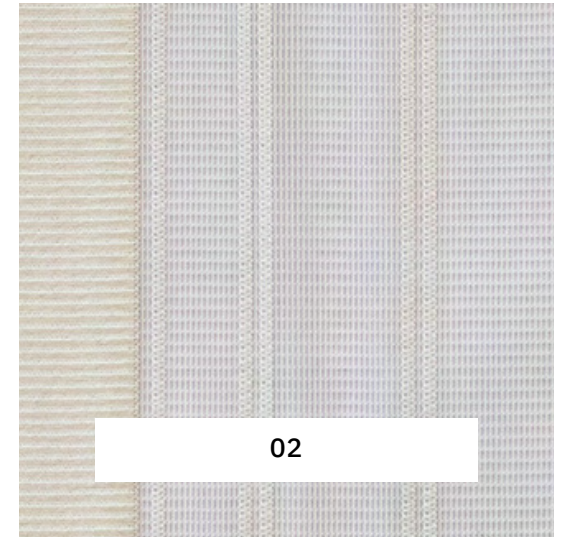
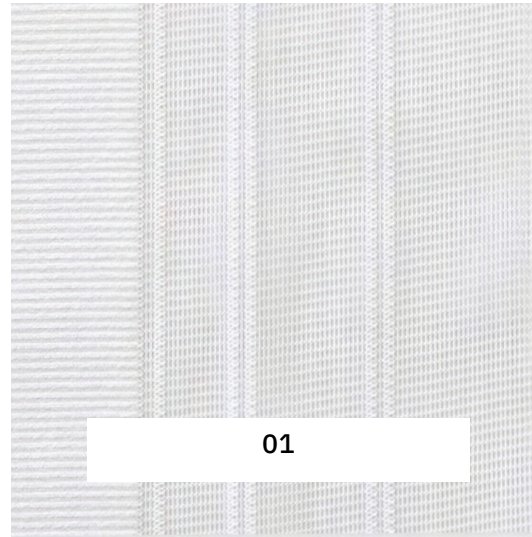
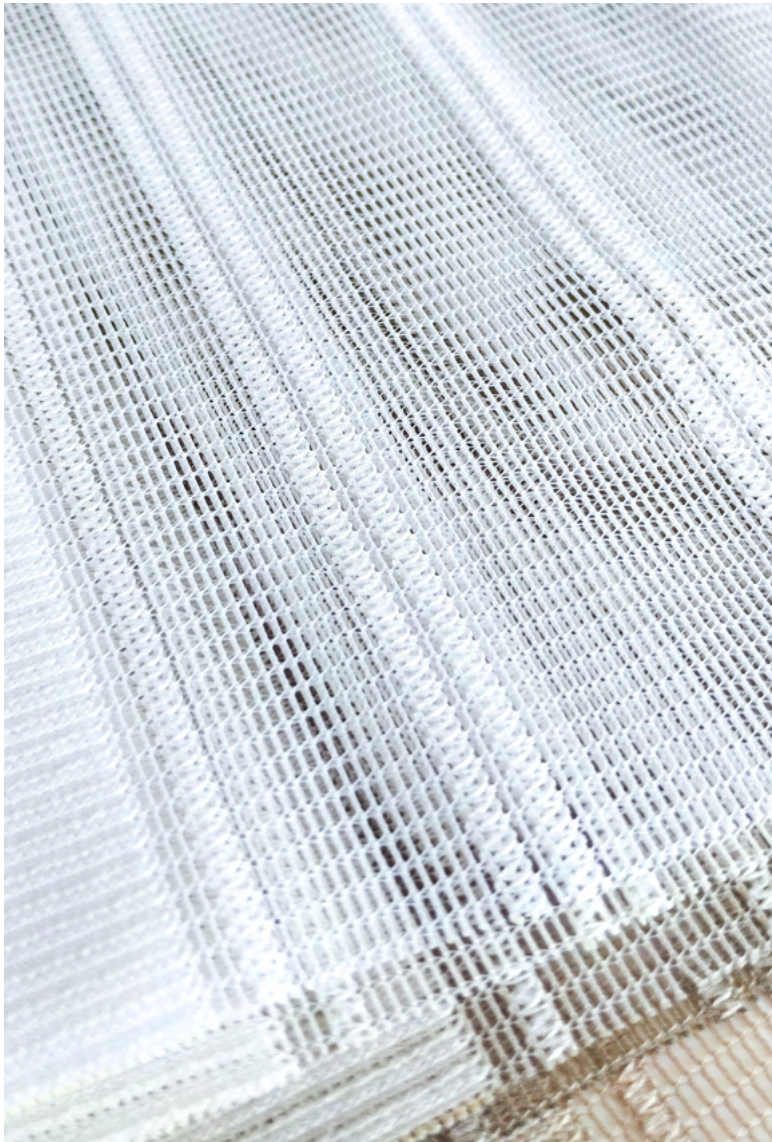

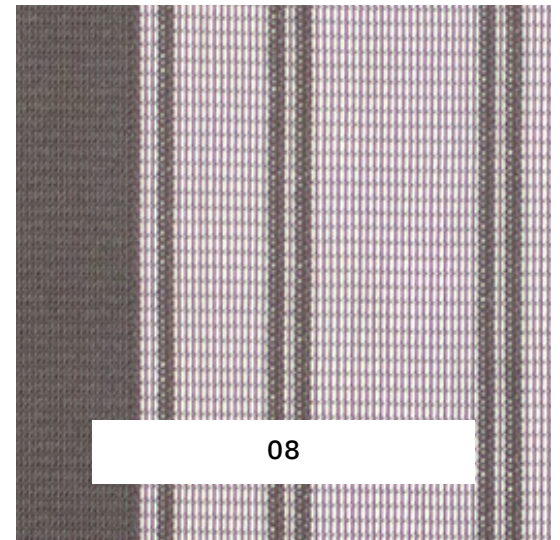
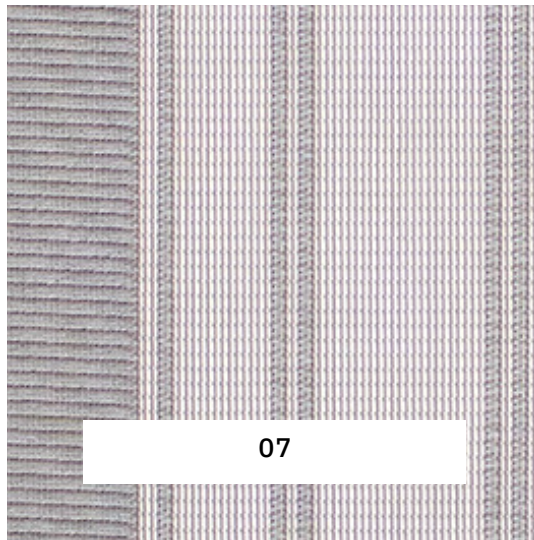
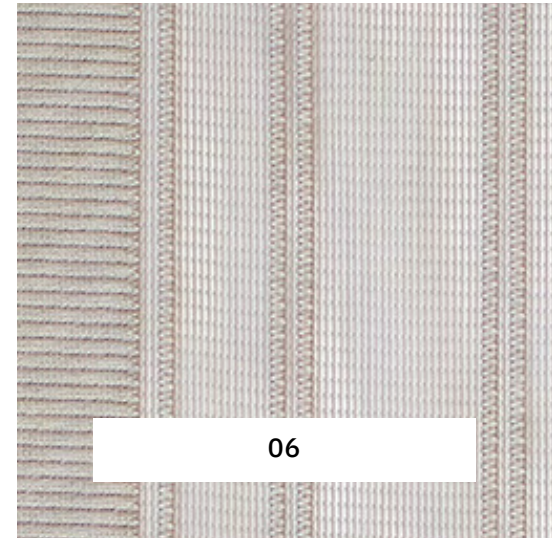
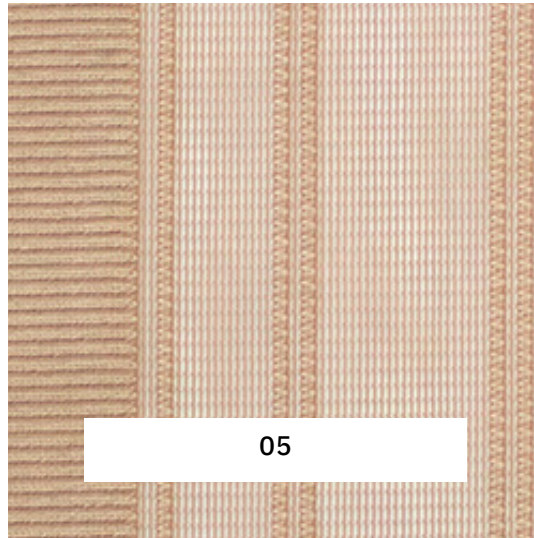
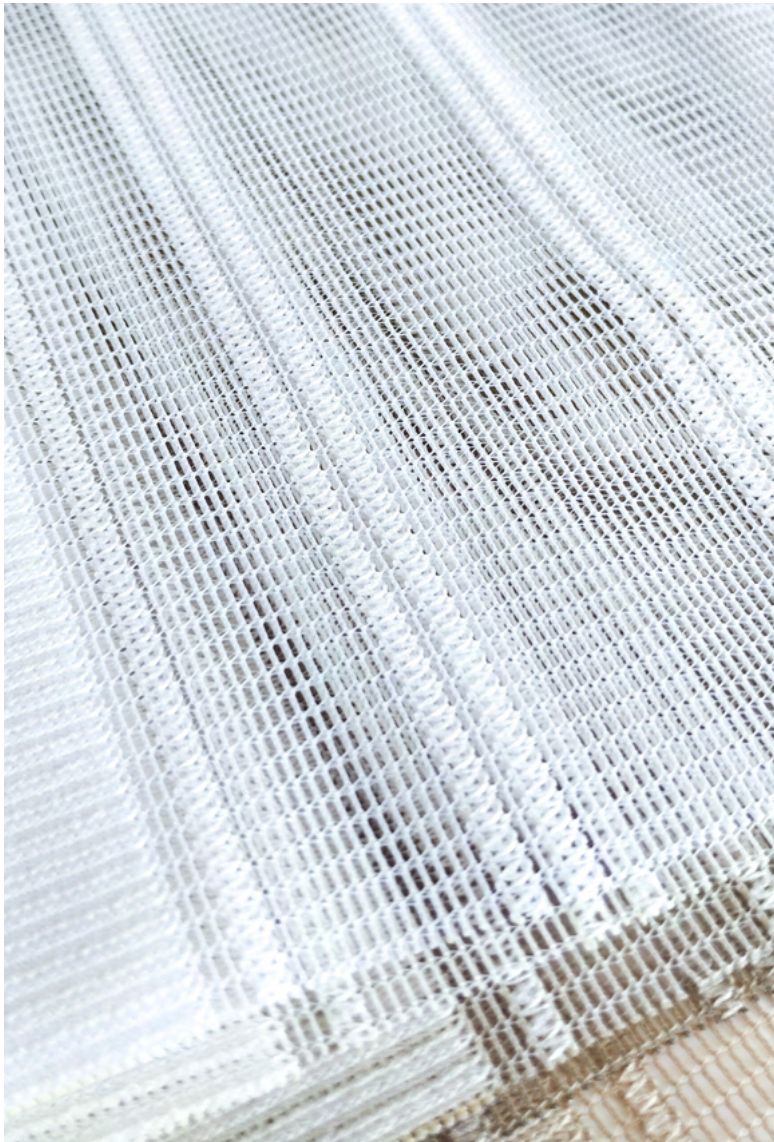

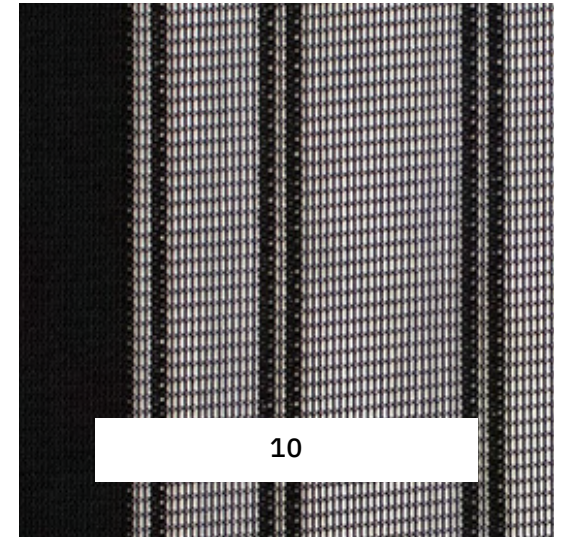
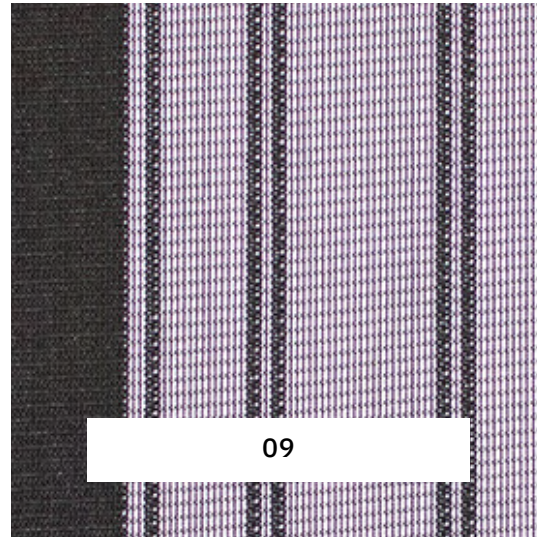
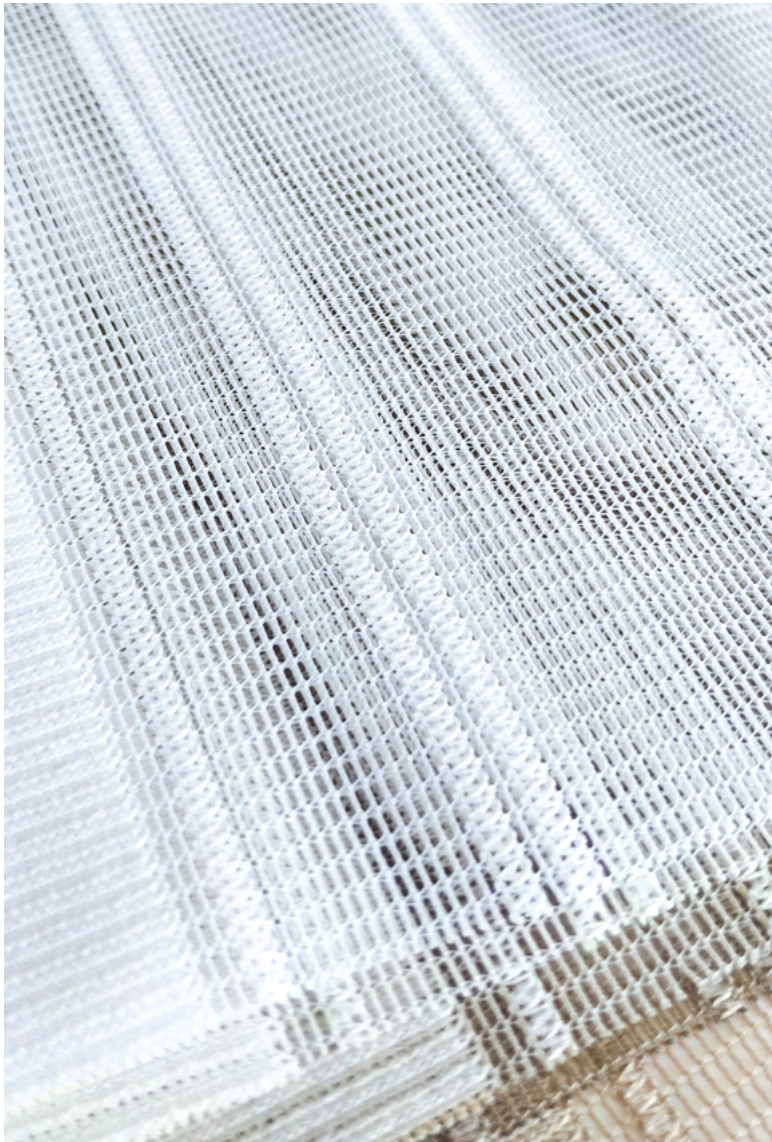

Cora

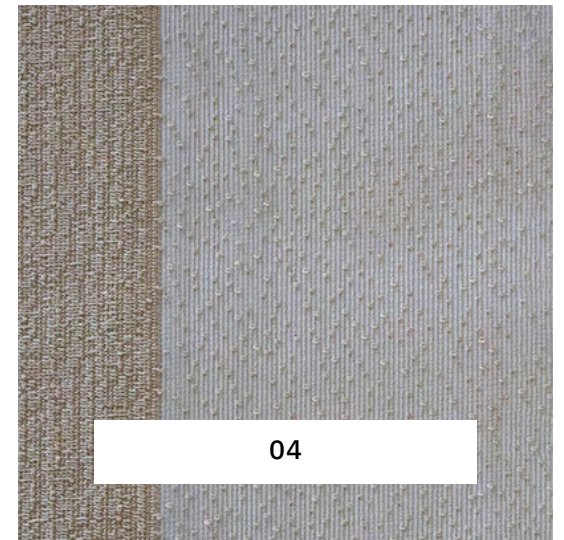
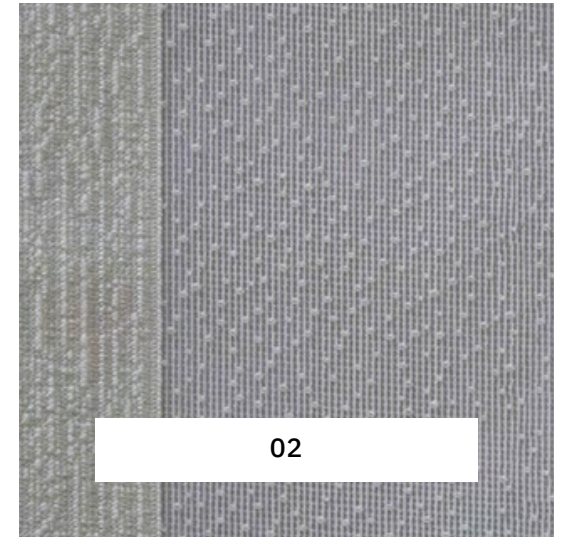
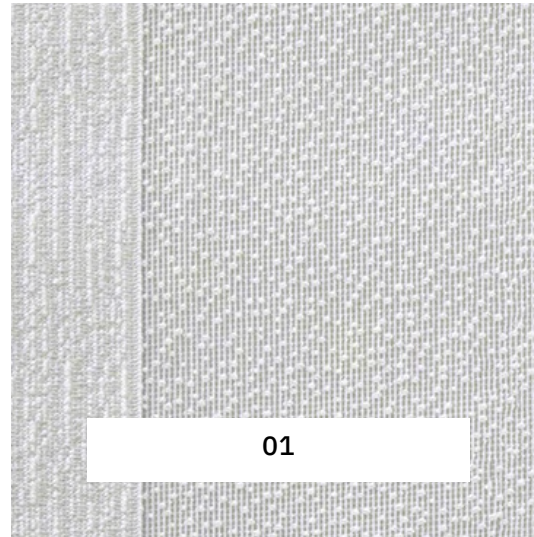

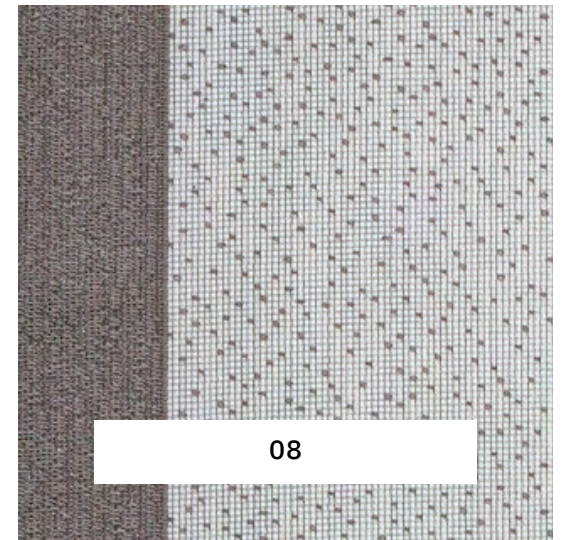
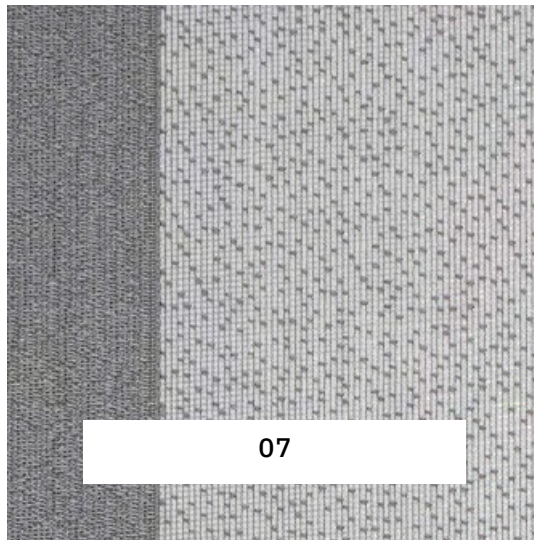
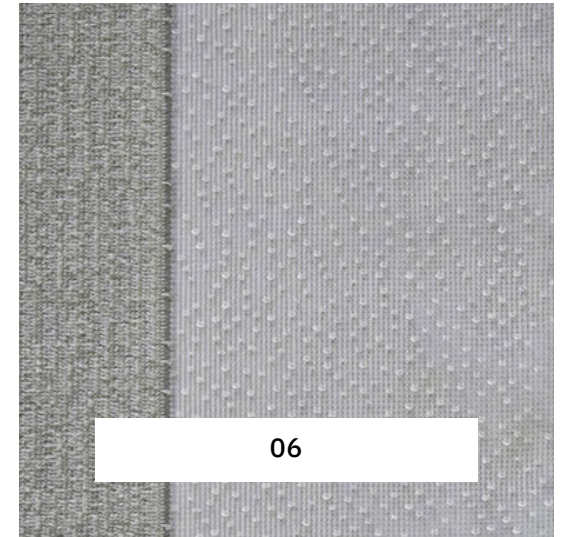

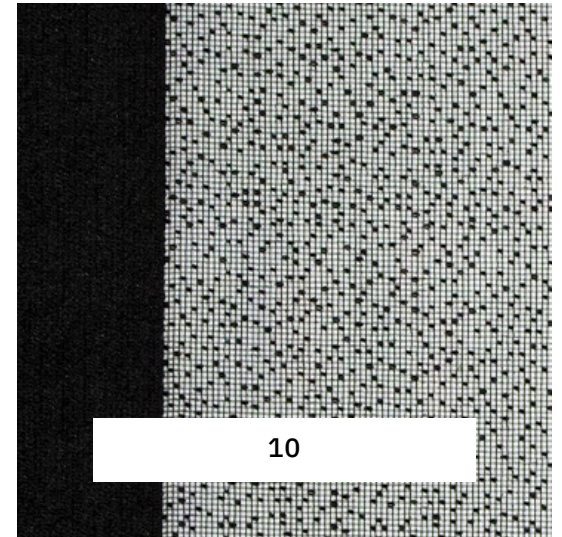
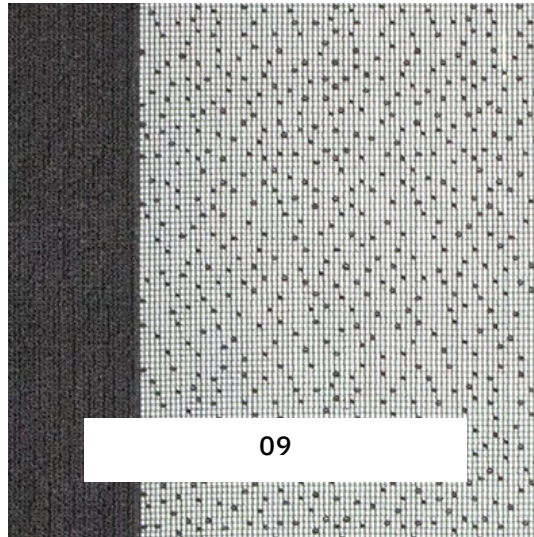



Motor vertical *Máxima*

Motor batería



CM-40

Motor Vertical 0.35NM 2.3 CM/S

Fuente de alimentación	Batería / transformador
Bluetooth	Sí
Ancho de banda de RF	433 MHz



Fuentes de alimentación

CM-38

Tubo batería USB-C corto

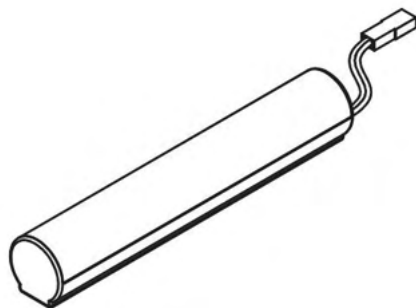

CM-38

Capacidad 900mAh

Fuente de alimentación USB-C 5V

Certificados **CE**

CM-39

Tubo batería USB-C largo

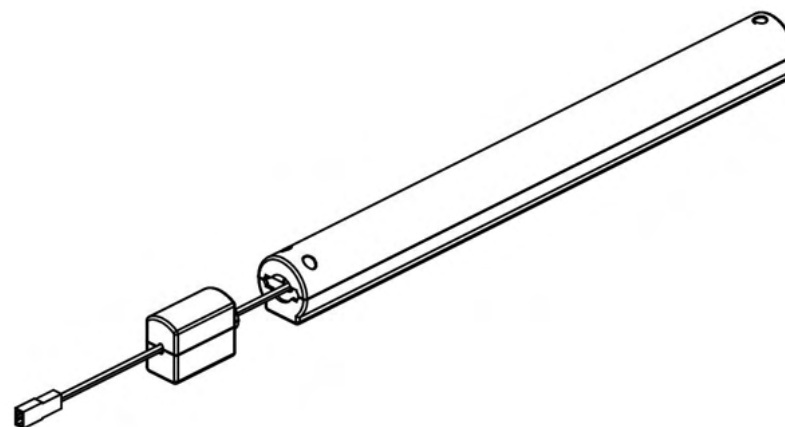

CM-39

Capacidad 2.600mAh

Fuente de alimentación USB-C 5V

Certificados **CE**

CM-21

Transformador 12VDC

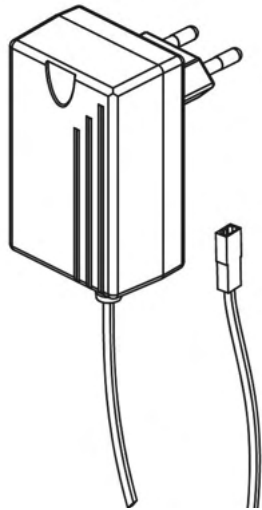

CM-21

*Incluye cable de 2'25 metros y de 1'50 metros.



Accesorios *motorización*

CM-12

Mando a distancia 5 canales



CM-12

Fuente de alimentación

CR2430 3.0V

Certificados



CM-13

Mando a distancia 15 canales



CM-13

Fuente de alimentación

CR2430 3.0V

Certificados



CM-19

Caja domótica



CM-19

Max. escenas 15

Fuente de alimentación 3 x CR2430 3.0V

Certificados **CE** **FC**

CM-20

Puente Wi-Fi Coulisse Motion



CM-20

Max. estores 30

Max. escenas 20

Fuente de alimentación USB-C 5V

Rango 30 m.

Certificados **CE** **FC**

CM-34

Convertidor mecánico a radio

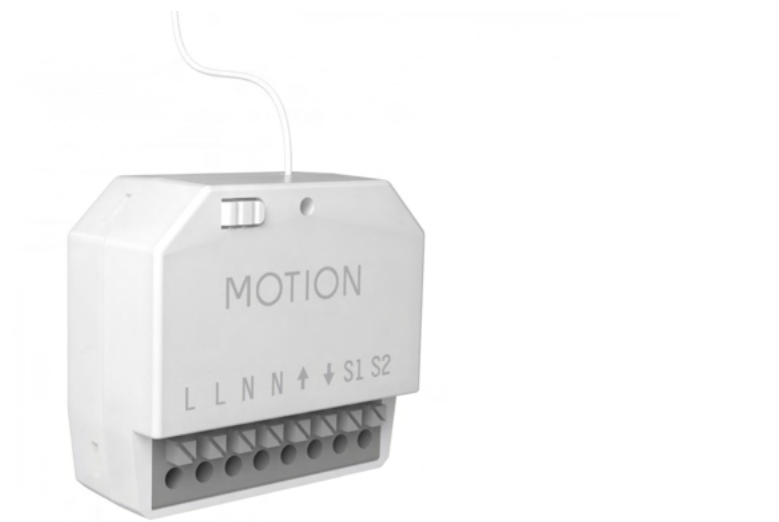

CM-34

Tecnología	
Fuente de alimentación	cable
Entrada	120V / 230V
Certificados	

CMD-01

Puente Wi-Fi Mini birdge USB Motion



CM-01

Max. estores	30
Max. escenas	20
Fuente de alimentación	USB
Rango	20 m.
Certificados	

Condiciones generales de venta

PEDIDOS

- Los pedidos deberán ser cursados por escrito a pedidos@novadeco.es.
- NOVADECO Interiores S.L. no se hace responsable de los pedidos que no se cursen por escrito, utilizando expresamente las referencias y las denominaciones de los productos que aparecen en esta tarifa.
- No se admitirá ninguna rectificación o anulación de pedido salvo previa consulta escrita y confirmada por NOVADECO Interiores S.L.

TARIFA

- Los precios que figuran en esta tarifa son P.V.P. recomendado (impuestos no incluidos) y se indican en Euros.
- NOVADECO Interiores S.L. se reserva el derecho de modificar sus colecciones, características de sus productos, así como los precios de venta sin previo aviso.
- Queda prohibida cualquier forma de reproducción total o parcial de la presente tarifa sin la autorización expresa de NOVADECO Interiores S.L.
- Precios válidos salvo error tipográfico.

OFERTA COMERCIAL

- NOVADECO facilitará información comercial y una tarifa de todos sus productos. La información comercial propuesta por NOVADECO, los estándares de calidad, los modelos, tamaños, colores y otras declaraciones mencionadas en la misma lo son a título meramente informativo.
- Toda la información incluida en la documentación facilitada por NOVADECO en cualquier formato está sujeta a cambios. Dichos cambios se notificarán vía e-mail y estarán disponibles en la página web corporativa www.novadeco.es.

CONDICIONES DE PAGO

- La validez de los precios de venta estará vinculada a la validez de las condiciones comerciales acordadas con el Cliente.

- Salvo acuerdo expreso, el Cliente deberá pagar cada factura enviada por NOVADECO dentro de los treinta (30) días fecha factura. Se excluye expresamente el derecho del Cliente a compensar pagos.
- El pago de las facturas solo podrá realizarse en la cuenta bancaria indicada a tal efecto. Si el Cliente tiene dudas razonables de la autenticidad de las facturas y/o instrucciones de pago, se deberá dirigir a NOVADECO por los cauces habituales de forma urgente.
- En caso de devolución de un giro bancario, serán por cuenta del Cliente tanto los gastos de devolución como los intereses financieros.

TRANSPORTE Y ENTREGA

- Los pedidos en territorio peninsular se expedirán a portes pagados siempre que el importe de la Base Imponible supere el mínimo pactado entre NOVADECO y el Cliente.
- La dirección de entrega facilitada por el Cliente debe permitir que el servicio de transporte contratado por NOVADECO pueda llegar al destino con garantía de accesibilidad, sin que se produzcan daños al pedido o a los vehículos utilizados.
- El Cliente deberá inspeccionar los bultos recibidos en el momento de la entrega, en presencia del transportista, y verificar que el número de bultos corresponde con los indicados en el albarán de entrega y que su embalaje está en perfecto estado. La recepción de la mercancía implicará la aceptación del pedido por parte del Cliente.
- Si faltaran bultos o hubiera existencia de daños en el embalaje, el Cliente deberá formular las incidencias observadas en el dispositivo proporcionado por el transportista. La fórmula “pendiente de revisión” no da derecho a ninguna reclamación. Cualquier reclamación será exclusivamente considerada si se ha declarado la incidencia ante el transportista.
- Se informará a NOVADECO de las circunstancias de la entrega en un plazo máximo de veinticuatro (24) horas.
- La mercancía defectuosa deberá estar disponible en las instalaciones del

Cliente para que se pueda organizar la devolución con el transportista.

- Desde el momento de la recepción del pedido, el riesgo de los artículos entregados se transfiere al Cliente. Los defectos surgidos por la manipulación posterior, almacenamiento o transporte inadecuado, serán responsabilidad exclusiva del Cliente, quedando indemne de cualquier reclamación NOVADECO.
- A los efectos de este artículo se entenderá por Cliente, a cualquier persona que en el momento de la entrega actúe en nombre del Cliente y proceda a realizar la recepción.
- En cualquier caso, el derecho del Cliente a presentar reclamaciones tanto sobre la cantidad como sobre la calidad de los bienes entregados caduca a los quince (15) días.

RECLAMACIONES Y DEVOLUCIONES

- Para que una reclamación sea admitida, deberá ser notificada por escrito a la dirección atencionalcliente@novadeco.es. La reclamación deberá incluir:
 - (a) Identificación del material objeto de reclamación con la referencia de NOVADECO
 - (b) Identificación del albarán con el que fue entregado
 - (c) Evidencias que pongan de manifiesto los defectos (fotografías, videos), incluyendo el estado del embalajeAnalizada la reclamación y las evidencias aportadas por el Cliente, NOVADECO determinará si la reclamación es aceptada.
- En caso de devolución del material afectado, éste se deberá embalar de forma adecuada para garantizar su buen estado a la recepción.
- Las reclamaciones y devoluciones sujetas a las condiciones descritas en este Artículo, no eximen al Cliente, en todo caso, de su obligación de pago del valor total de la factura a su vencimiento.
- Los defectos y daños resultantes de malas condiciones de almacenaje y/o conservación en las instalaciones del Cliente o de sus colaboradores, no darán derecho a la aplicación de este Artículo.
- Considerando la profesionalidad y conocimiento del Cliente de los productos objeto de estas Condiciones Generales, el Cliente asume todos los riesgos y responsabilidades por la manipulación, transporte a casa del usuario, desembalaje y su montaje en el destino final.

GARANTIA Y REPARACIONES

- NOVADECO garantiza que los bienes estarán libres de defectos durante el período de garantía bajo un uso normal. El período de garantía para los productos será de 6 meses, que comenzará en la fecha de entrega.
- La garantía solo se aplicará si el Cliente ha cumplido con todas sus obligaciones frente a NOVADECO (tanto financieras como de otro tipo y bajo cualquier acuerdo). Se excluyen de la garantía las pequeñas variaciones en calidad, color, acabado, mano de obra y similares que se consideren admisibles en el comercio o técnicamente inevitables.
- Las obligaciones de garantía de NOVADECO estarán limitadas a reparar o reemplazar, sin cargo, la parte relevante de los artículos objeto de garantía en un plazo razonable.
- La garantía no será de aplicación si el Cliente no ha utilizado o instalado los artículos de acuerdo con el manual proporcionado o si los ha utilizado, instalado o almacenado incorrectamente o no conforme al uso normal o si los artículos han sido utilizados, instalados o almacenados en condiciones de humedad excesiva o temperaturas extremas.

LEY APLICABLE Y TRIBUNAL COMPETENTE

- Estas Condiciones Generales y todas las ofertas y contratos a los que se apliquen están regidos el Real Decreto de 22 de agosto de 1885 y demás legislación y/u órdenes que el Ministerio de Industria, Comercio y Turismo disponga al efecto.
- Todas las disputas que surjan en la aplicación de estas Condiciones Generales se resolverán exclusivamente por el tribunal competente en los tribunales de Vitoria-Gasteiz (España), renunciando expresamente el Cliente a su propio fuero y domicilio.

NOVADECO